

RESTAURAÇÃO, CONSERVAÇÃO E ADEQUAÇÃO		FOLHA 01/16
ASSUNTO: IMPLANTAÇÃO GERAL – CASA 03 PROPRIETÁRIO : SECRETARIA MUNICIPAL DE CULTURA PREFEITURA MUNICIPAL DE SÃO PAULO LOCAL : RUA MAESTRO CARDIM, 60 E RUA MARTINIANO DE CARVALHO, 313 BAIRRO: BELA VISTA – SÃO PAULO – SP CONTRIBUINTE : ZEPEC		
SITUAÇÃO SEM ESCALA		ESCALA : 1:250
		DECLARO QUE A APROVAÇÃO DO PROJETO NÃO IMPLICA NO RECONHECIMENTO POR PARTE DA PREFEITURA DO DIREITO DE PROPRIEDADE DO TERRENO PROPRIETÁRIO PREFEITURA MUNICIPAL DE SÃO PAULO AUTOR DO PROJETO LUIZ FERNANDO DE ALMEIDA – ARQUITETO CAU: A80309-0 CO-AUTORA DO PROJETO MARIANA VICTOR DE FARIA – ARQUITETA CAU: A67814-7 CO-AUTOR DO PROJETO BENJAMIM MOTTA SAVIANI – ARQUITETO CAU: A103707-2 COLABORADORES: ARO, PAULA TEDESCO E MATHEUS SANTA CRUZ ESTÍBARBARA VAN SEBROECK/ESTEVÃO SABATIER/MARIANA VETRONI ESTÍAI NE. M072FR/ANGÉLICA PIACENTE/CELEPE HELOI
ÁREAS VER PLANTA		

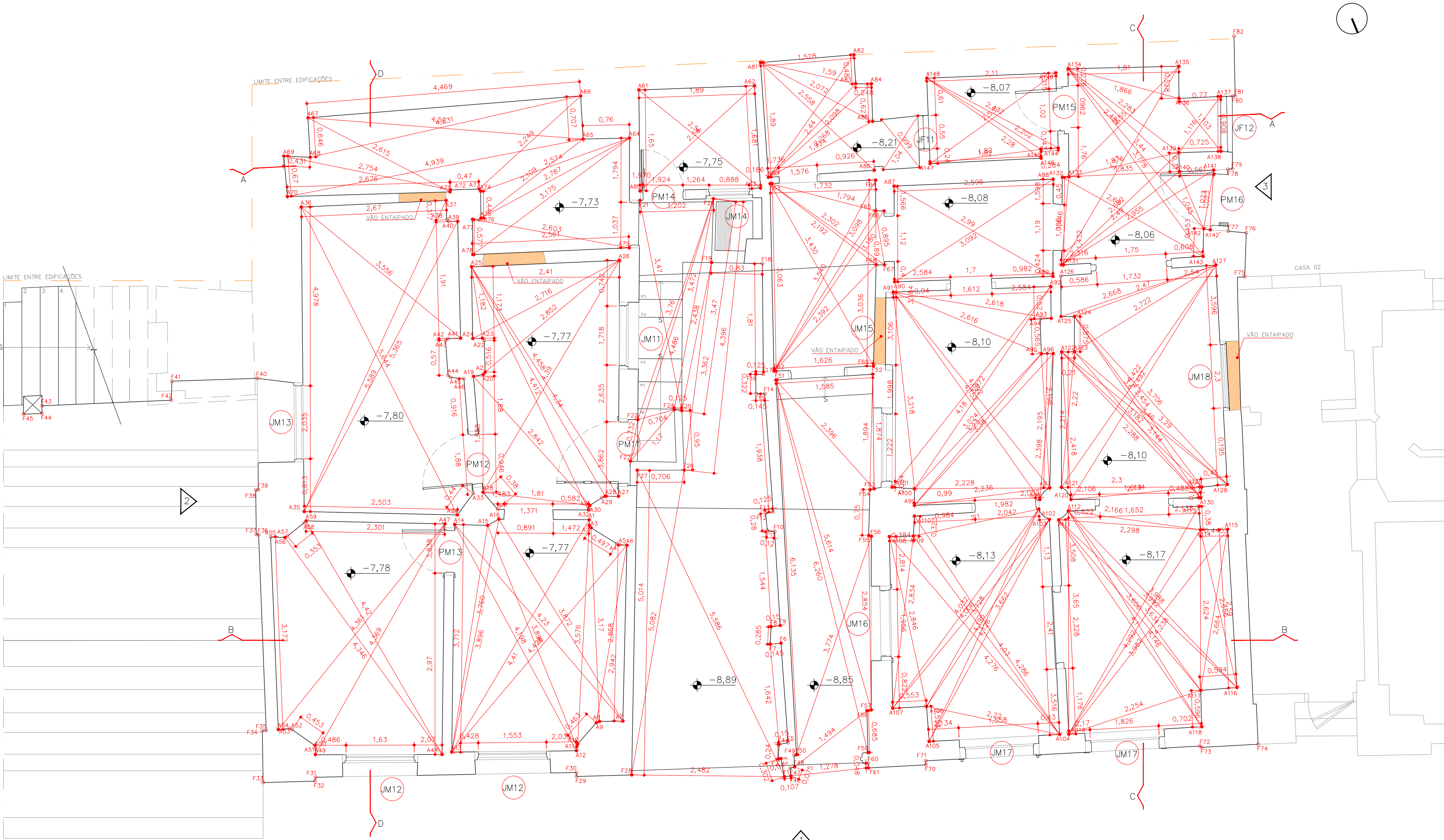

PAVIMENTO INFERIOR | LEVANTAMENTO GEOMÉTRICO
ESCALA 1:50

LEGENDA

 VÃO ENTAIPADO

RESTAURAÇÃO, CONSERVAÇÃO E ADEQUAÇÃO

FOLHA
02/16

ASSUNTO: LEVANTAMENTO GEOMÉTRICO – CASA 03
PAVIMENTO INFERIOR
PROPRIETÁRIO : SECRETARIA MUNICIPAL DE CULTURA
PREFEITURA MUNICIPAL DE SÃO PAULO

LOCAL : RUA MAESTRO CARDIM, 60 E RUA MARTINIANO DE CARVALHO, 313
BAIRRO: BELA VISTA – SÃO PAULO – SP

ZEPEC

CONTRIBUINTE :

ESCALA : 1:50

SITUAÇÃO SEM ESCALA

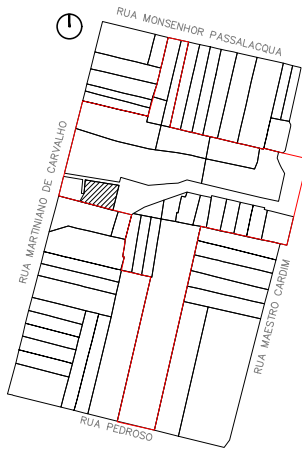

DECLARO QUE A APROVAÇÃO DO PROJETO NÃO IMPLICA NO RECONHECIMENTO POR PARTE DA PREFEITURA DO DIREITO DE PROPRIEDADE DO TERRENO

PROPRIETÁRIO
PREFEITURA MUNICIPAL DE SÃO PAULO

AUTOR DO PROJETO
LUIZ FERNANDO DE ALMEIDA – ARQUITETO
CAU: A80309-0

CO-AUTORA DO PROJETO
MARIANA VICTOR DE FARIA – ARQUITETA
CAU: A67814-7

CO-AUTOR DO PROJETO
BENJAMIM MOTTA SAVIANI – ARQUITETO
CAU: A103707-2
COLABORADORES: ARQ. PAULA TEDESCO E MATHEUS SANTA CRUZ
ESTIBÁRBARA VAN SEBROECK/ESTEVÃO SABATIER/MARIANA VETRONI
ESTIALINE MOZZER/ANGÉLICA PIACENTE/FELIPE HELOU

REV RESP DATA OBS

NOTA: DESENHO DA ESCADA EXTERNA SEM DIMENSIONAMENTO



CO-AUTOR DO PROJETO
BENJAMIM MOTTA SAVIANI – ARQUITETO
CAU: A103707-2
COLABORADORES: ARQ. PAULA TEDESCO E MATHEUS SANTA CRUZ
ESTIBÁBARA VAN SEBROECK/ESTEVÃO SABATIER/MARIANA VETTRONE
ESTALINE MOZZER/ANGÉLICA PIACENTE/FELIPE HELOU

NOTA: DESENHO DA ESCADA EXTERNA SEM DIMENSIONAMENTO



FOLHA
04/16

ESCALA : 1:50

DECLARO QUE A APROVACAO DO PROJETO NAO IMPLICA NO RECONHECIMENTO POR PARTE DA PREFEITURA DO DIREITO DE PROPRIEDADE DO TERRENO



AUTOR DO PROJETO
LUIZ FERNANDO DE ALMEIDA – ARQUITETO
CAU: A80309-0

ÁREAS
VER PLANTA

CO-AUTORA DO PROJETO
MARIANA VICTOR DE FARIA – ARQUITETA
CAU: A67814-7

CO-AUTOR DO PROJETO
BENJAMIM MOTTA SAVIANI – ARQUITETO
CAU: A103707-2
COLABORADORES: ARQ. PAULA TEDESCO E MATHEUS SANTA CRUZ
EST/BARBARA VAN SEBROECK/ESTEVÃO SABATIER/MARIANA VETRONE
ESTALINE MOZZER/ANGÉLICA PIACENTE/FELIPE HELOU

NOTA: DESENHO DA ESCADA EXTERNA SEM DIMENSIONAMENTO



FOLHA
05/16

ESCALA : 1:50

DECLARO QUE A APROVACAO DO PROJETO NAO IMPLICA NO RECO-
NHECIMENTO POR PARTE DA PREFEITURA DO DIREITO DE PROPRIE-
DADE DO TERRENO

PROPRIETÁRIO
PREFEITURA MUNICIPAL DE SÃO PAULO

AUTOR DO PROJETO
LUIZ FERNANDO DE ALMEIDA – ARQUITETO
CAU: A80309-0

CO-AUTORA DO PROJETO
MARIANA VICTOR DE FARIA – ARQUITETA
CAU: A67814-7

CO-AUTOR DO PROJETO
BENJAMIM MOTTA SAVIANI – ARQUITETO
CAU: A103707-2
COLABORADORES: ARQ. PAULA TEDESCO E MATHEUS SANTA CRUZ
ESTÍFARA VAN SEBROECK/ESTEVAO SABATIER/MARIANA VETRONI
ESTALINE MOZZER/ANGÉLICA PIACENTE/FELIPE HELOU

NOTA: DESENHO DA ESCADA EXTERNA SEM DIMENSIONAMENTO

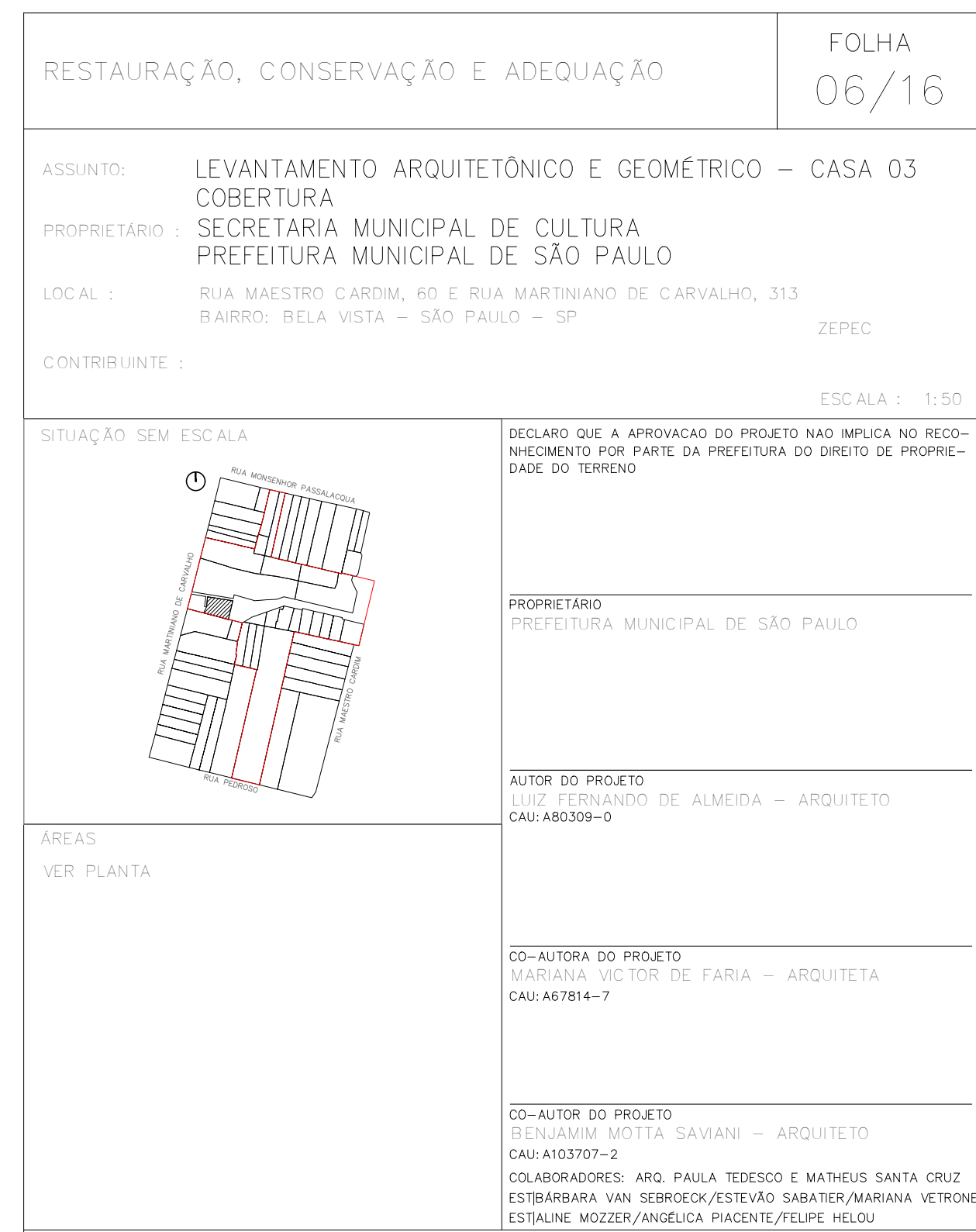
[illegible]

NOTA: ESCADA EXTERNA SEM DIMENSIONAMENTO

[illegible]

FOLHA
07/16

ESCALA : 1:50

PROPRIETÁRIO
PREFEITURA MUNICIPAL DE SÃO PAULO

CO-AUTORA DO PROJETO
MARIANA VICTOR DE FARIA – ARQUITETA
CAU: A67814-7

CO-AUTOR DO PROJETO
BENJAMIM MOTTA SAVIANI – ARQUITETO
CAU:A103707-2

COLABORADORES: ARQ. PAULA TEDESCO E MATEUS SANTA CRUZ
EST/BARBARA VAN SEBROECK/EST/EVÃO SABATIER/MARIANA VETRONE
EST/ALINE MOZZER/ANGÉLICA PACIENTE/FELIPE HELOU



 VÃO ENTAIPADO

FOLHA
08/16

ESCALA : 1:50

CO-AUTOR DO PROJETO
BENJAMIM MOTTA SAVIANI – ARQUITETO
CAU: A103707-2
COLABORADORES: ARQ. PAULA TEDESCO E MATHEUS SANTA CRUZ
ESTIBÁBARA VAN SEBROECK/ESTEVÃO SABATIER/MARIANA VETTRONE
ESTALINE MOZZER/ANGÉLICA PIACENTE/FELIPE HELOU

[illegible]

NOTA: DESENHO DA ESCADA EXTERNA SEM DIMENSIONAMENTO

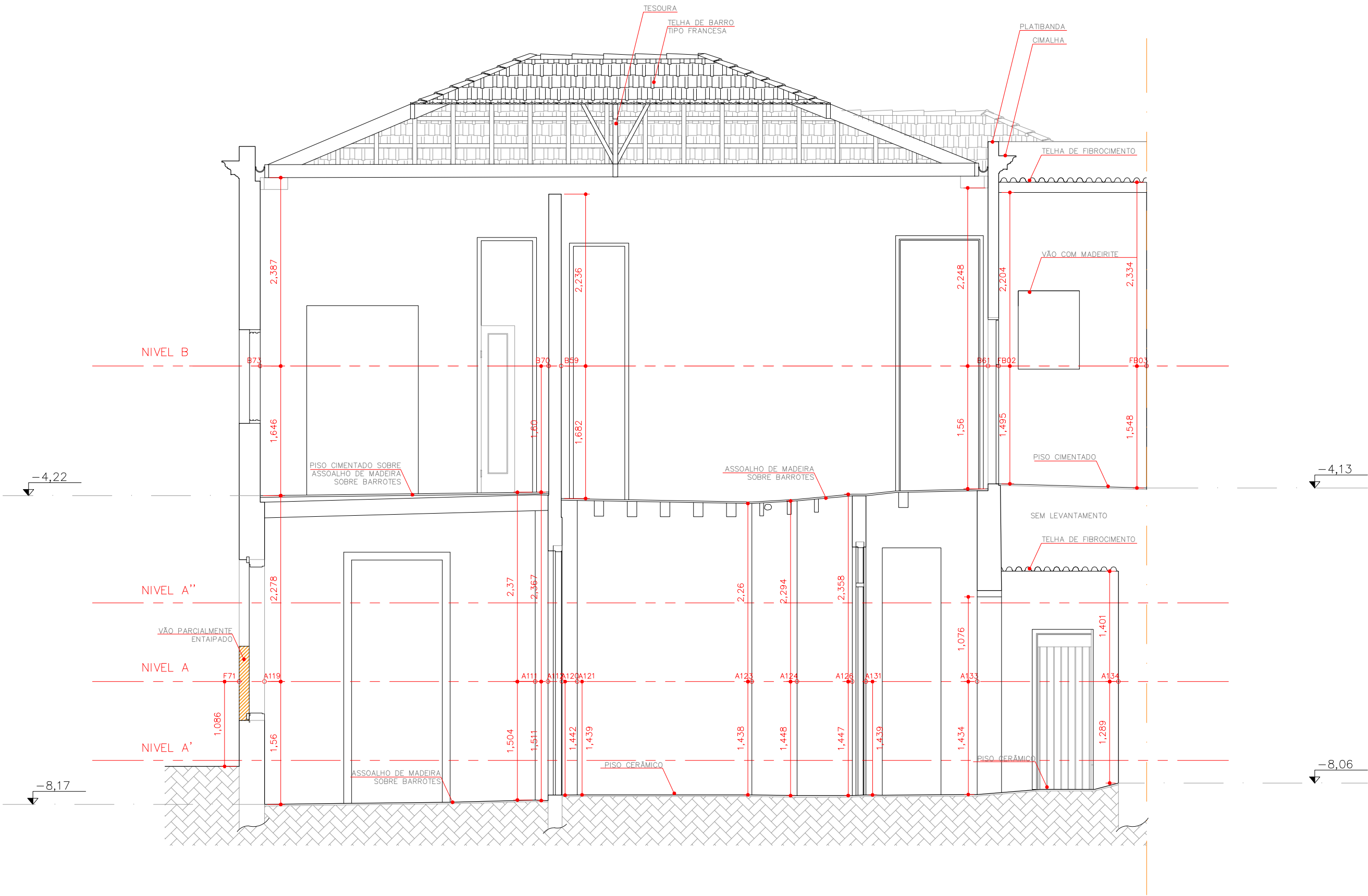

CORTE CC | LEVANTAMENTO ARQUITETÔNICO E GEOMÉTRICO
ESCALA 1:50

LEGENDA
VÃO ENTAIPADO

RESTAURAÇÃO, CONSERVAÇÃO E ADEQUAÇÃO
FOLHA 09/16

ASSUNTO: LEVANTAMENTO ARQUITETÔNICO E GEOMÉTRICO – CASA 03
CORTE CC
PROPRIETÁRIO: SECRETARIA MUNICIPAL DE CULTURA
PREFEITURA MUNICIPAL DE SÃO PAULO
LOCAL: RUA MAESTRO CARDIM, 60 E RUA MARTINIANO DE CARVALHO, 313
BAIRRO: BELA VISTA – SÃO PAULO – SP
CONTRIBUINTE: ZEPEC
ESCALA: 1:50

SITUAÇÃO SEM ESCALA

DECLARO QUE A APROVAÇÃO DO PROJETO NÃO IMPLICA NO RECONHECIMENTO POR PARTE DA PREFEITURA DO DIREITO DE PROPRIEDADE DO TERRENO

PROPRIETÁRIO
PREFEITURA MUNICIPAL DE SÃO PAULO

AUTOR DO PROJETO
LUIZ FERNANDO DE ALMEIDA – ARQUITETO
CAU: A80309–0

ÁREAS
VER PLANTA

CO-AUTORA DO PROJETO
MARIANA VICTOR DE FARIA – ARQUITETA
CAU: A67814–7

CO-AUTOR DO PROJETO
BENJAMIM MOTTA SAVIANI – ARQUITETO
CAU: A103707–2
COLABORADORES: ARO. PAULA TEDESCO E MATEUS SANTA CRUZ
EST/ BARBARA VAN SEBROECK/ESTEVÃO SABATIER/MARIANA VETRONI
EST/ALINE MOZZER/ANGELICA PIACENTE/FELIPE HELOU

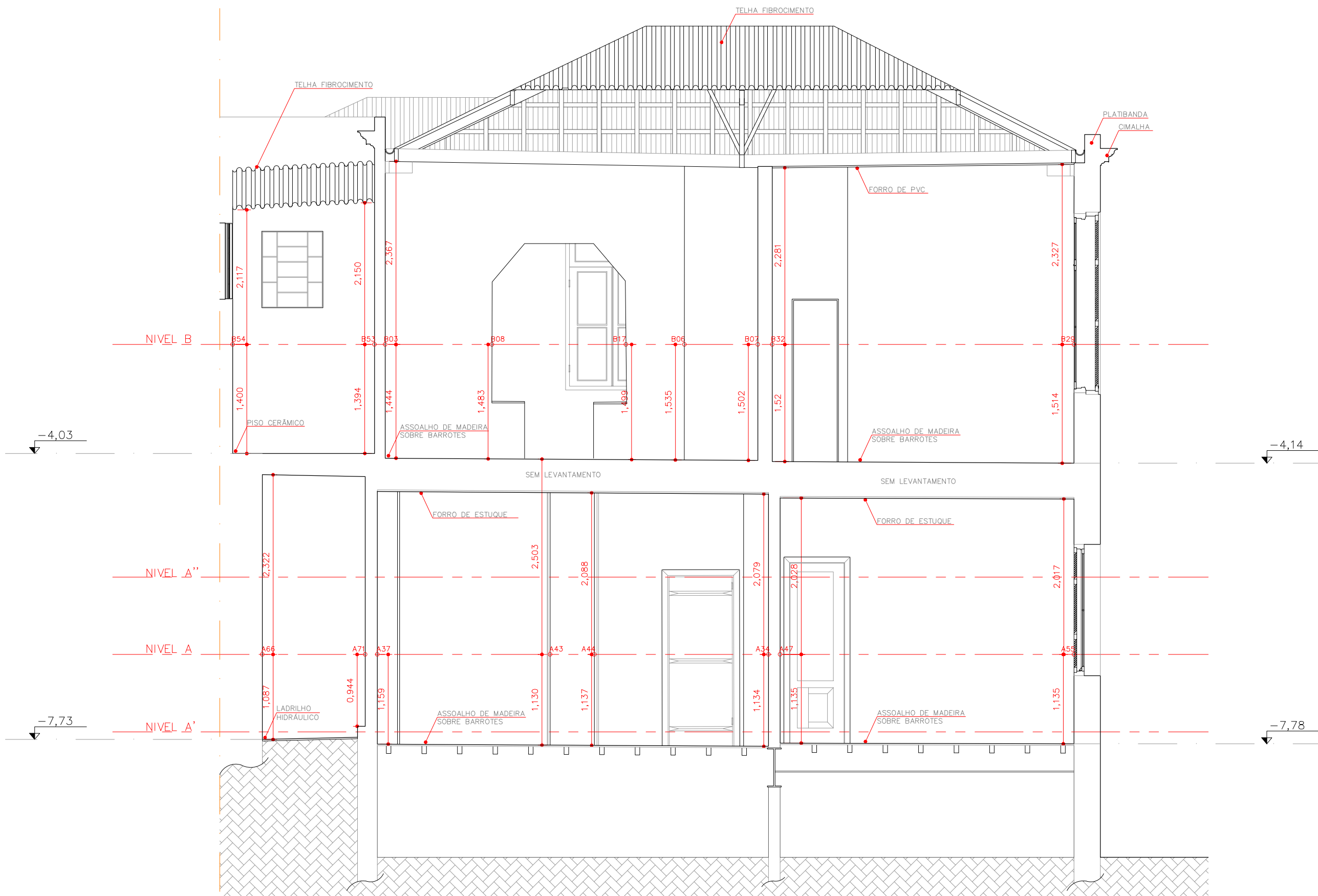

CORTE DD | LEVANTAMENTO ARQUITETÔNICO E GEOMÉTRICO
ESCALA 1:50

REV	RESP	DATA	OBS

NOTAS:
PORÃO SEM DIMENSIONAMENTO

RESTAURAÇÃO, CONSERVAÇÃO E ADEQUAÇÃO

FOLHA
10/16

ASSUNTO: LEVANTAMENTO ARQUITETÔNICO E GEOMÉTRICO – CASA 03
CORTE DD

PROPRIETÁRIO : SECRETARIA MUNICIPAL DE CULTURA
PREFEITURA MUNICIPAL DE SÃO PAULO

LOCAL : RUA MAESTRO CARDIM, 60 E RUA MARTINIANO DE CARVALHO, 313
BAIRRO: BELA VISTA – SÃO PAULO – SP

CONTRIBUINTE : ZEPEC

ESCALA : 1:50

SITUAÇÃO SEM ESCALA

DECLARO QUE A APROVAÇÃO DO PROJETO NÃO IMPLICA NO RECONHECIMENTO POR PARTE DA PREFEITURA DO DIREITO DE PROPRIEDADE DO TERRENO

PROPRIETÁRIO
PREFEITURA MUNICIPAL DE SÃO PAULO

AUTOR DO PROJETO
LUIZ FERNANDO DE ALMEIDA – ARQUITETO
CAU: A80309–0

CO–AUTORA DO PROJETO
MARIANA VICTOR DE FARIA – ARQUITETA
CAU: A67814–7

CO–AUTOR DO PROJETO
BENJAMIM MOTTA SAVIANI – ARQUITETO
CAU: A103707–2

COLABORADORES: ARO. PAULA TEDESCO E MATHEUS SANTA CRUZ
EST|BARBARA VAN SEBROECK/ESTEVÃO SABATIER/MARIANA VETROME
EST|ALINE MOZZER/ANGELICA PIACENTE/FELIPE HELOU

ÁREAS

VER PLANTA

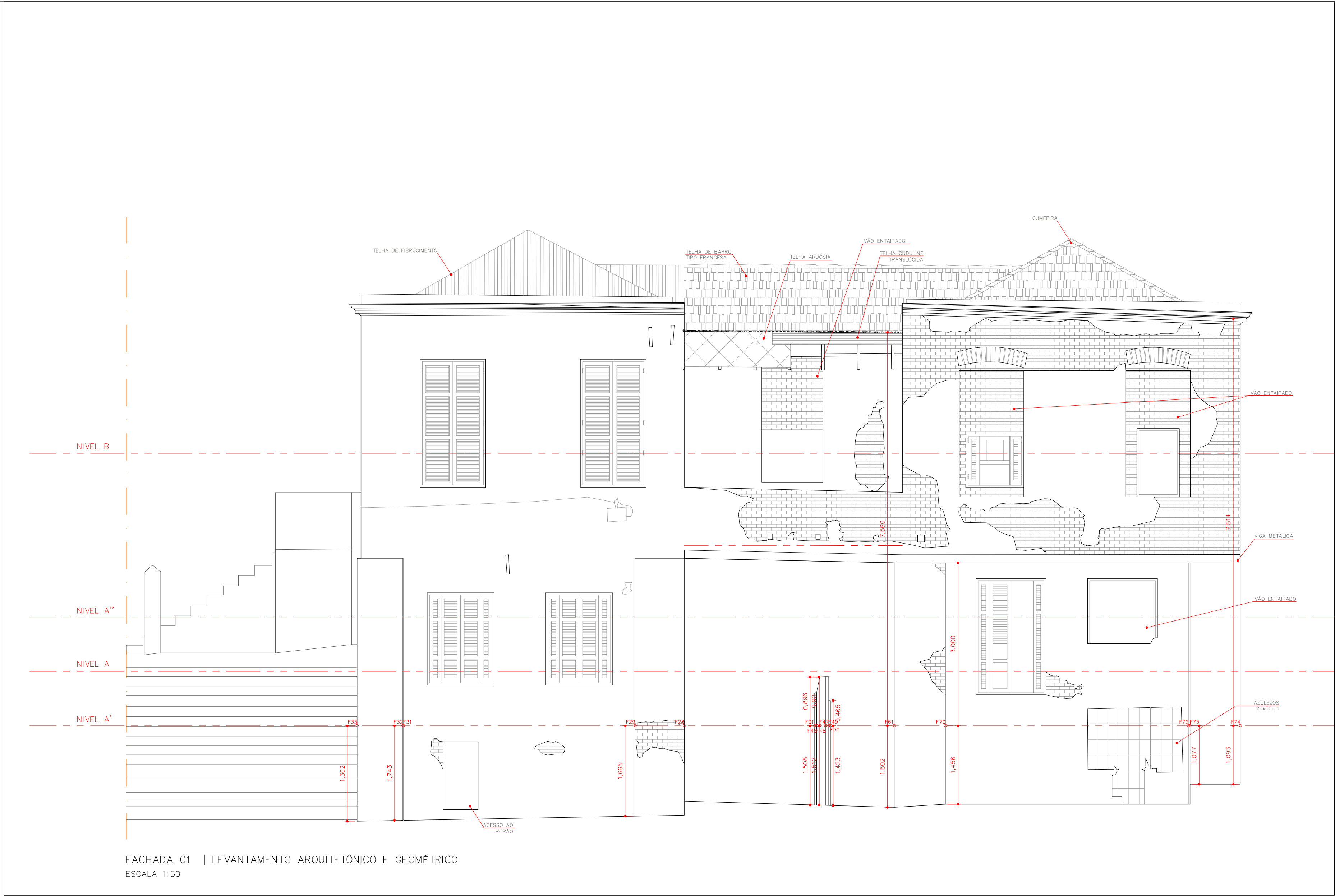

FACHADA 01 | LEVANTAMENTO ARQUITETÔNICO E GEOMÉTRICO
ESCALA 1:50

REV	RESP	DATA	OBS

NOTA: DESENHO DA ESCADA EXTERNA SEM DIMENSIONAMENTO

RESTAURAÇÃO, CONSERVAÇÃO E ADEQUAÇÃO

FOLHA
11/16

ASSUNTO: LEVANTAMENTO ARQUITETÔNICO E GEOMÉTRICO – CASA 03
FACHADA 01

PROPRIETÁRIO : SECRETARIA MUNICIPAL DE CULTURA
PREFEITURA MUNICIPAL DE SÃO PAULO

LOCAL : RUA MAESTRO CARDIM, 60 E RUA MARTINIANO DE CARVALHO, 313
BAIRRO: BELA VISTA – SÃO PAULO – SP

CONTRIBUINTE : ZEPEC

ESCALA : 1:50

SITUAÇÃO SEM ESCALA

DECLARO QUE A APROVAÇÃO DO PROJETO NÃO IMPLICA NO RECONHECIMENTO POR PARTE DA PREFEITURA DO DIREITO DE PROPRIEDADE DO TERRENO

PROPRIETÁRIO
PREFEITURA MUNICIPAL DE SÃO PAULO

AUTOR DO PROJETO
LUIZ FERNANDO DE ALMEIDA – ARQUITETO
CAU: A80309–0

CO–AUTORA DO PROJETO
MARIANA VÍCTOR DE FÁRIA – ARQUITETA
CAU: A67814–7

CO–AUTOR DO PROJETO
BENJAMIM MOTA SAVIANI – ARQUITETO
CAU: A103707–2
COLABORADORES: ARO. PAULA TEDESCO E MATHEUS SANTA CRUZ
ESTIBÁRBARA VAN SEBROECK/ESTEVÃO SABATIER/MARIANA VETROME
ESTÁLINE MOZZER/ANGÉLICA PIACENTE/FELIPE HELOU

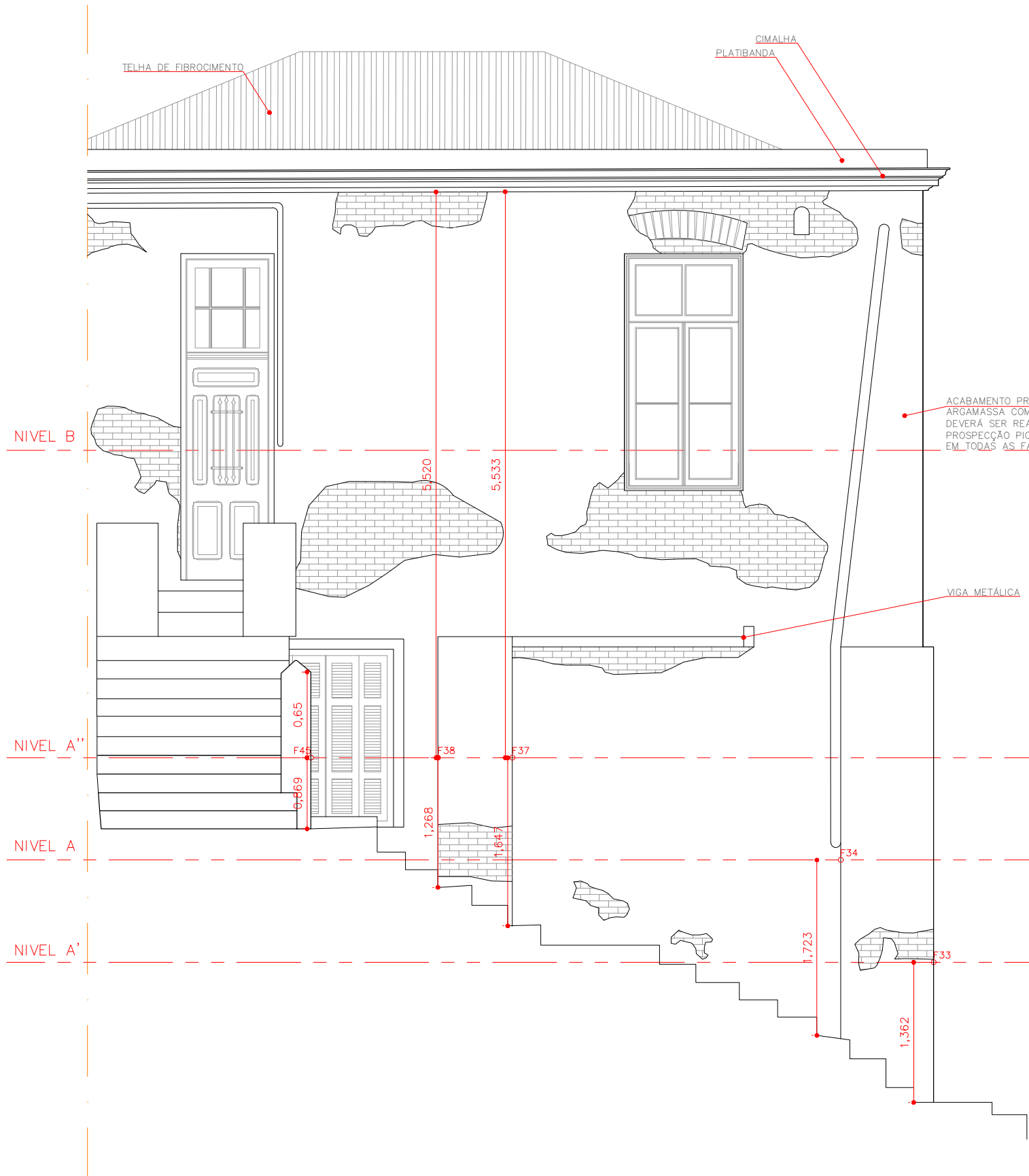

FACHADA 02 | LEVANTAMENTO ARQUITETÔNICO E GEOMÉTRICO
ESCALA 1:50

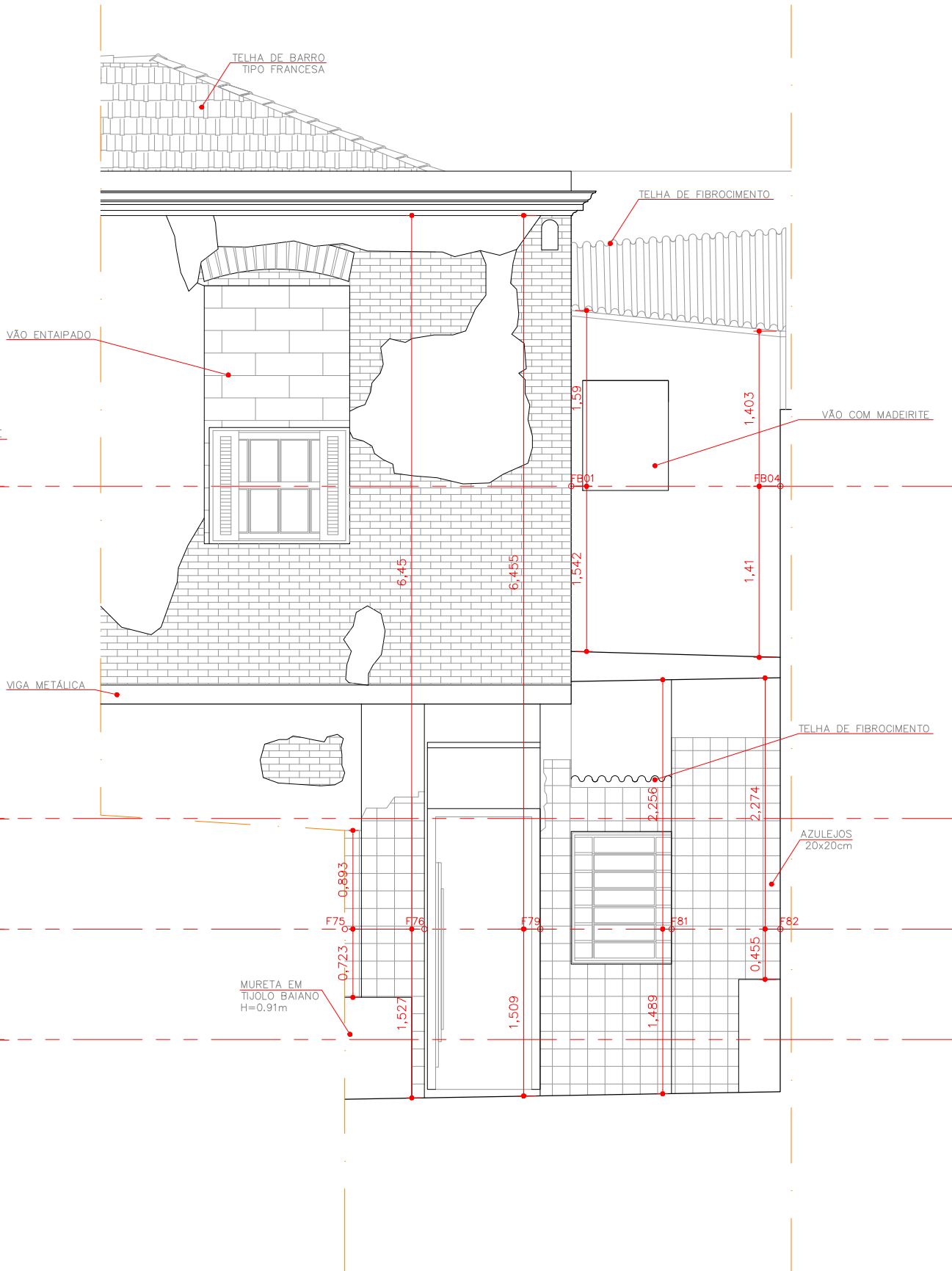

FACHADA 03 | LEVANTAMENTO ARQUITETÔNICO E GEOMÉTRICO
ESCALA 1:50

RESTAURAÇÃO, CONSERVAÇÃO E ADEQUAÇÃO

FOLHA
12/16

ASSUNTO: LEVANTAMENTO ARQUITETÔNICO E GEOMÉTRICO – CASA 03
FACHADAS 02 E 03

PROPRIETÁRIO : SECRETARIA MUNICIPAL DE CULTURA
PREFEITURA MUNICIPAL DE SÃO PAULO

LOCAL : RUA MAESTRO CARDIM, 60 E RUA MARTINIANO DE CARVALHO, 313
BAIRRO: BELA VISTA – SÃO PAULO – SP

CONTRIBUINTE :

ZEPEC

ESCALA : 1:50

SITUAÇÃO SEM ESCALA

DECLARO QUE A APROVAÇÃO DO PROJETO NÃO IMPLICA NO RECONHECIMENTO POR PARTE DA PREFEITURA DO DIREITO DE PROPRIEDADE DO TERRENO

ÁREAS
VER PLANTA

PROPRIETÁRIO
PREFEITURA MUNICIPAL DE SÃO PAULO

AUTOR DO PROJETO
LUIZ FERNANDO DE ALMEIDA – ARQUITETO
CAU: A80309–0

CO–AUTORA DO PROJETO
MARIANA VICTOR DE FARIA – ARQUITETA
CAU: A67814–7

CO–AUTOR DO PROJETO
BENJAMIM MOTTA SAVIANI – ARQUITETO
CAU: A103707–2

COLABORADORES: ARQ. PAULA TEDESCO E MATHEUS SANTA CRUZ
ESTIBÁRBARA VAN SEBROECK/ESTEVÃO SABATIER/MARIANA VETRONE
ESTIALINE MOZZER/ANGÉLICA PIACENTE/FELIPE HELOU

REV	RESP	DATA	OBS

NOTA: DESENHO DA ESCADA EXTERNA SEM DIMENSIONAMENTO



NOTA: DESENHO DA ESCADA EXTERNA SEM DIMENSIONAMENTO

FOLHA
11/16

PROPRIETÁRIO : SECRETARIA MUNICIPAL DE CULTURA
PREFEITURA MUNICIPAL DE SÃO PAULO

ESCALA : 1:50

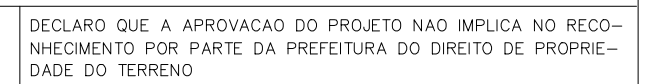

AUTOR DO PROJETO
LUIZ FERNANDO DE ALMEIDA – ARQUITETO
CAU: A80309-0

CO-AUTOR DO PROJETO
BENJAMIM MOTTA SAVIANI – ARQUITETO

COLABORADORES: ARQ. PAULA TEDESCO E MATHEUS SANTA CRUZ
EST|BÁRBARA VAN SEBROECK/ESTEVÃO SABATIER/MARIANA VETRONE
EST|ALINE MOZZER/ANGÉLICA PIACENTE/FELIPE HELOU

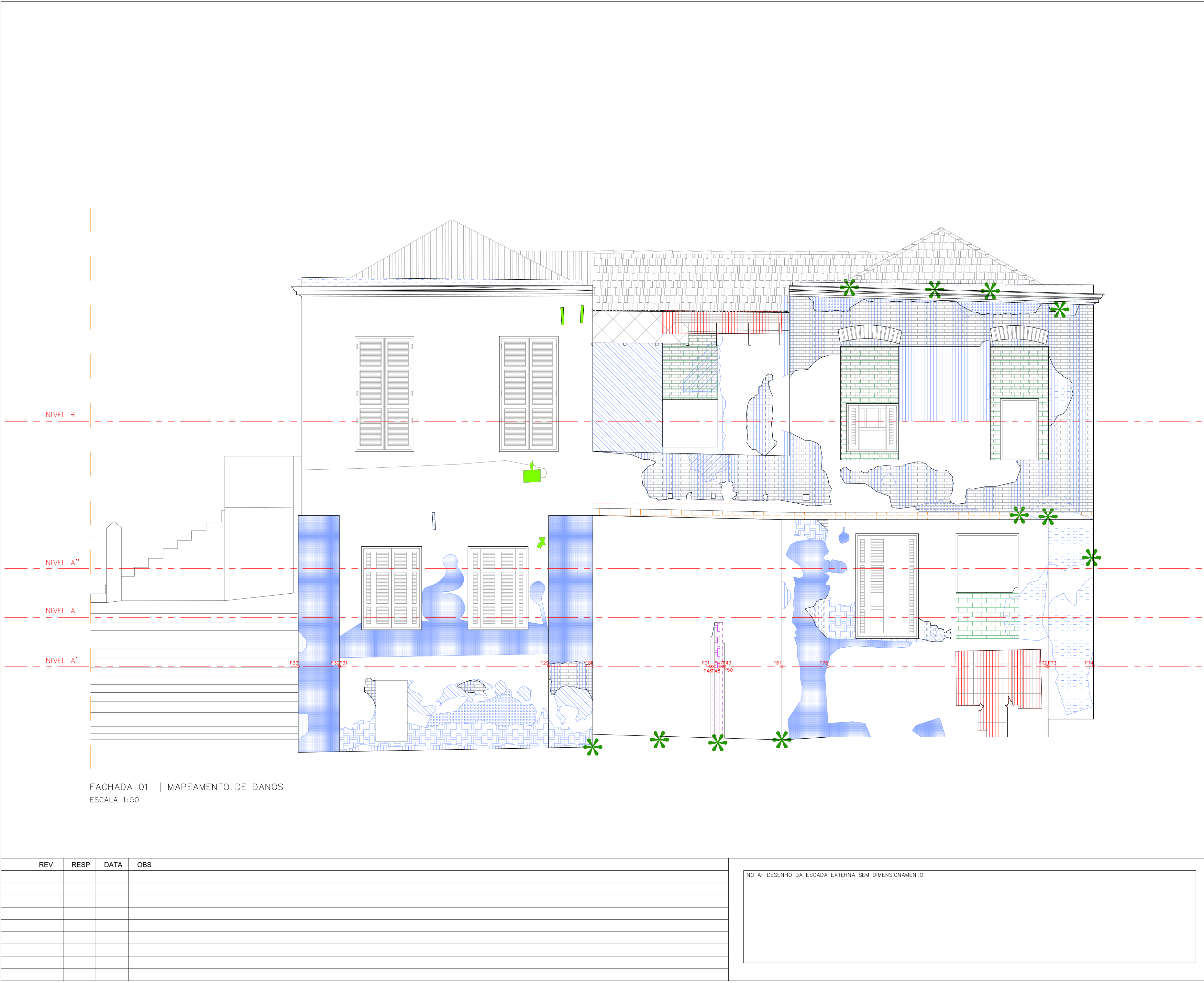

	ARGAMASSA DIFERENCIADA		UMIDADE		OXIDAÇÃO
	DESCASCAMENTO		CORROSÃO DA ARMADURA		PARTES FALTANTES
	DESTAQUE		DESAGREGAÇÕES (DESTAQUE)		VÃO ENTAIPADO
	GRAFITE		LASCAMENTO (LACUNA)		VEGETAÇÃO INFESTANTE
	LACUNA		ALVENARIA EXPOSTA		
	MANCHA		ELEMENTO ESTRANHO		
	PINTURA DIFERENCIADA		INTERVENÇÃO ERRÔNEA		

RESTAURAÇÃO, CONSERVAÇÃO E ADEQUAÇÃO

FOLHA 13/16

ASSUNTO: MAPEAMENTO DE DANO – CASA 03 FACHADA 01

PROPRIETÁRIO : SECRETARIA MUNICIPAL DE CULTURA PREFEITURA MUNICIPAL DE SÃO PAULO

LOCAL : RUA MAESTRO CARDIM, 60 E RUA MARTINIANO DE CARVALHO, 313 BAIRRO: BELA VISTA – SÃO PAULO – SP

CONTRIBUINTE : ZEPEC

ESCALA : 1:50

SITUAÇÃO SEM ESCALA

DECLARO QUE A APROVAÇÃO DO PROJETO NÃO IMPLICA NO RECONHECIMENTO POR PARTE DA PREFEITURA DO DIREITO DE PROPRIEDADE DO TERRENO

PROPRIETÁRIO
PREFEITURA MUNICIPAL DE SÃO PAULO

AUTOR DO PROJETO
LUIZ FERNANDO DE ALMEIDA – ARQUITETO
CAU: A80309-0

CO-AUTORA DO PROJETO
MARIANA VICTOR DE FARIA – ARQUITETA
CAU: A67814-7

CO-AUTOR DO PROJETO
BENJAMIM MOTTA SAVIANI – ARQUITETO
CAU: A103707-2
COLABORADORES: ARQ. PAULA TEDESCO E MATHEUS SANTA CRUZ ESTIBÁRBARA VAN SEBROECK/ESTEVÃO SABATIER/MARIANA VETRONE ESTJALINE MOZZER/ANGÉLICA PIACENTE/FELIPE HELOU

REV	RESP	DATA	OBS

NOTA: DESENHO DA ESCADA EXTERNA SEM DIMENSIONAMENTO

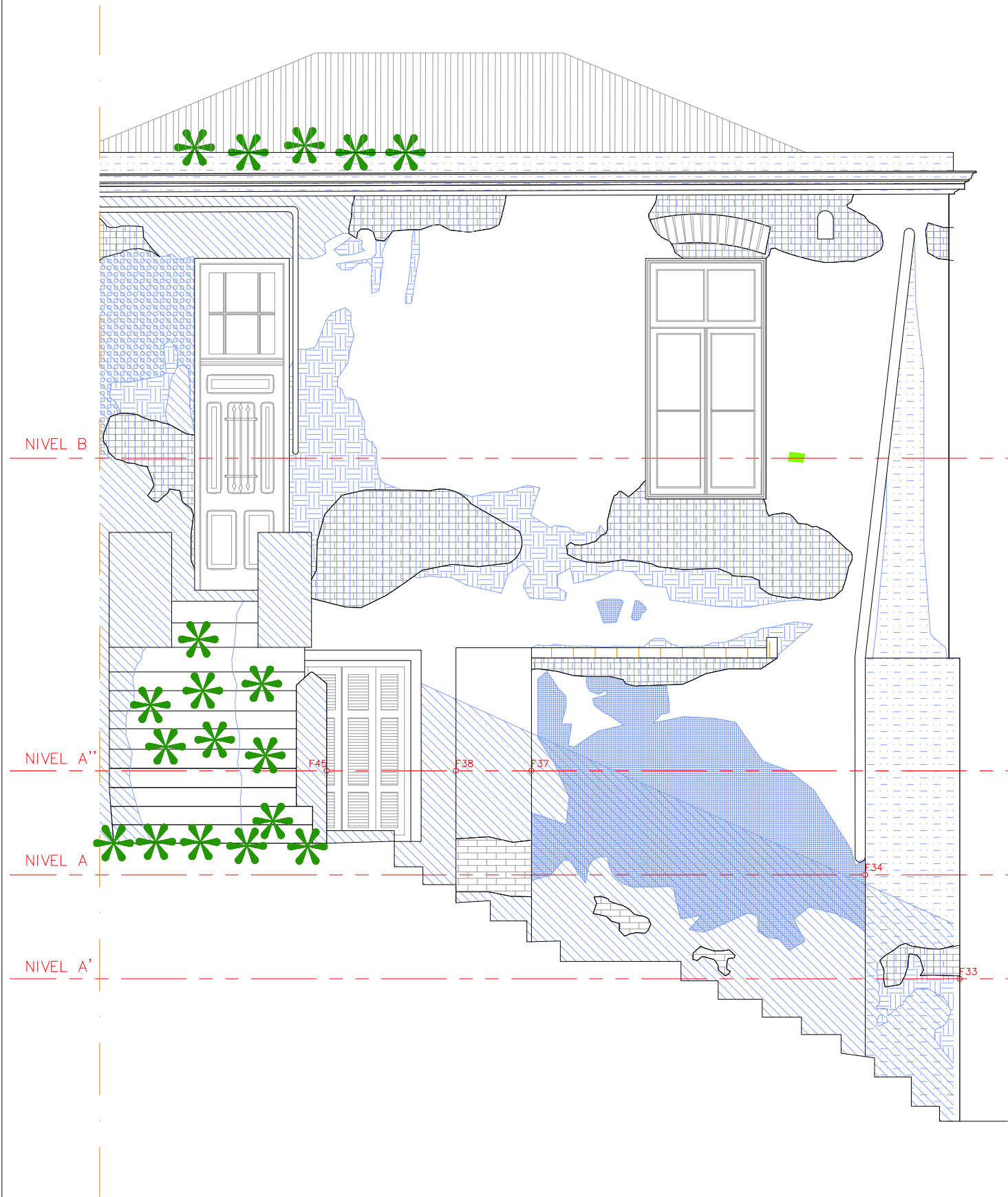

FACHADA 02 | MAPEAMENTO DE DANOS
ESCALA 1:50

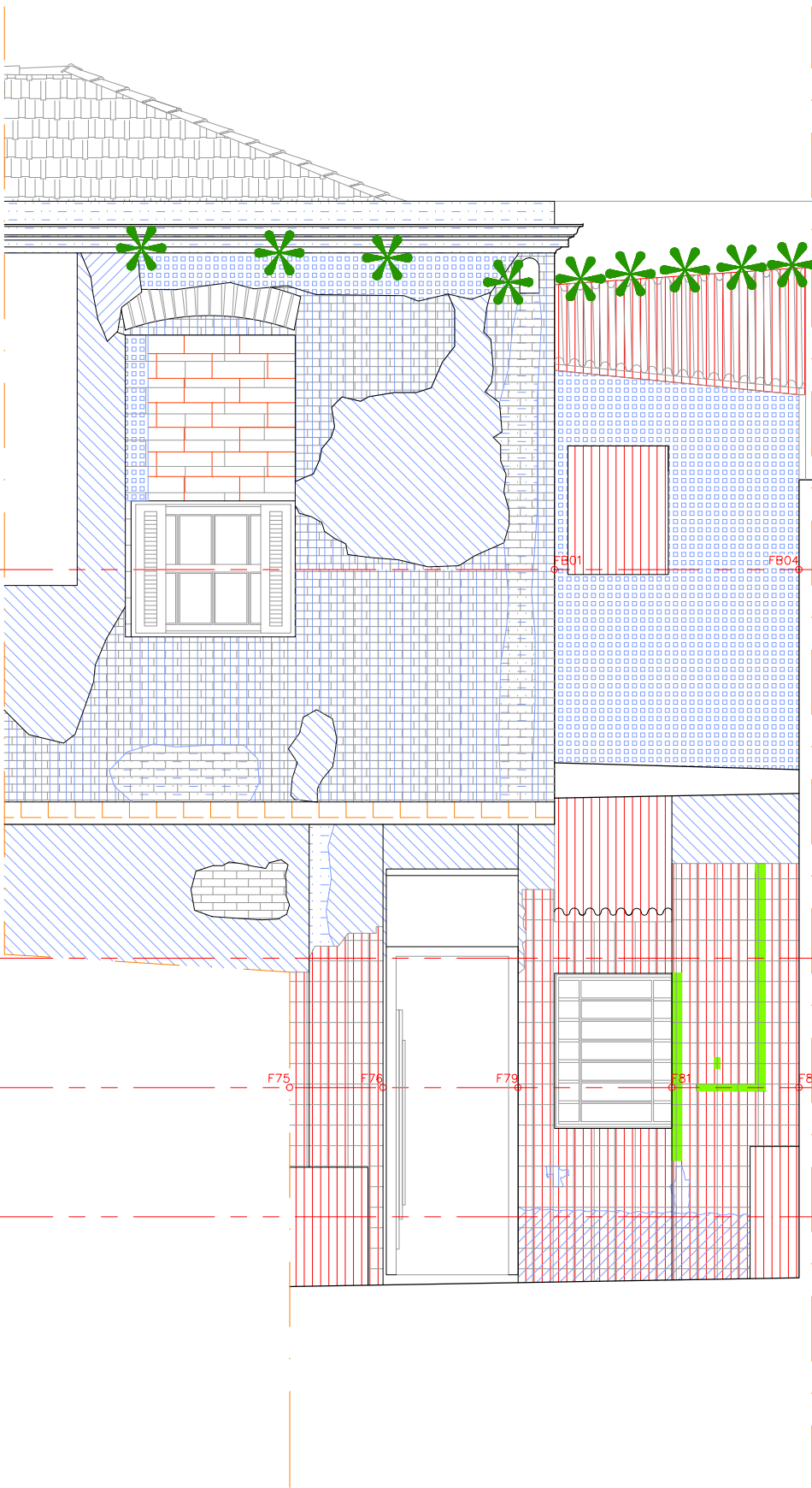

FACHADA 03 | MAPEAMENTO DE DANOS
ESCALA 1:50

	ARGAMASSA DIFERENCIADA		UMIDADE		OXIDAÇÃO
	DESCASCAMENTO		CORROSÃO DA ARMADURA		PARTES FALTANTES
	DESTAQUE		DESAGREGAÇÕES (DESTAQUE)		VÃO ENTAIPADO
	GRAFITE		LASCAMENTO (LACUNA)		VEGETAÇÃO INFESTANTE
	LACUNA		ALVENARIA EXPOSTA		
	MANCHA		ELEMENTO ESTRANHO		
	PINTURA DIFERENCIADA		INTERVENÇÃO ERRÔNEA		

RESTAURAÇÃO, CONSERVAÇÃO E ADEQUAÇÃO		FOLHA 14/16
ASSUNTO: MAPEAMENTO DE DANO – CASA 03 FACHADAS 02 E 03		
PROPRIETÁRIO : SECRETARIA MUNICIPAL DE CULTURA PREFEITURA MUNICIPAL DE SÃO PAULO		
LOCAL : RUA MAESTRO CARDIM, 60 E RUA MARTINIANO DE CARVALHO, 313 BAIRRO: BELA VISTA – SÃO PAULO – SP		
CONTRIBUINTE :		ZEPEC
		ESCALA : 1:50
SITUAÇÃO SEM ESCALA 		DECLARO QUE A APROVAÇÃO DO PROJETO NÃO IMPLICA NO RECONHECIMENTO POR PARTE DA PREFEITURA DO DIREITO DE PROPRIEDADE DO TERRENO
		PROPRIETÁRIO PREFEITURA MUNICIPAL DE SÃO PAULO
		AUTOR DO PROJETO LUIZ FERNANDO DE ALMEIDA – ARQUITETO CAU: A80309–0
ÁREAS VER PLANTA		CO–AUTORA DO PROJETO MARIANA VICTOR DE FARIA – ARQUITETA CAU: A67814–7
		CO–AUTOR DO PROJETO BENJAMIM MOTTA SAVIANI – ARQUITETO CAU: A103707–2 COLABORADORES: ARO. PAULA TEDESCO E MATHEUS SANTA CRUZ EST BARBARA VAN SEBROECK/ESTEVÃO SABATIER/MARIANA VETRONI EST ALINE MOZZER/ANGELICA PIACENTE/FELIPE HELOU

REV	RESP	DATA	OBS

ESCALA: DESENHO SEM DIMENSIONAMENTO

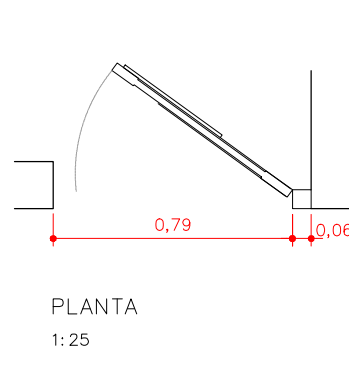
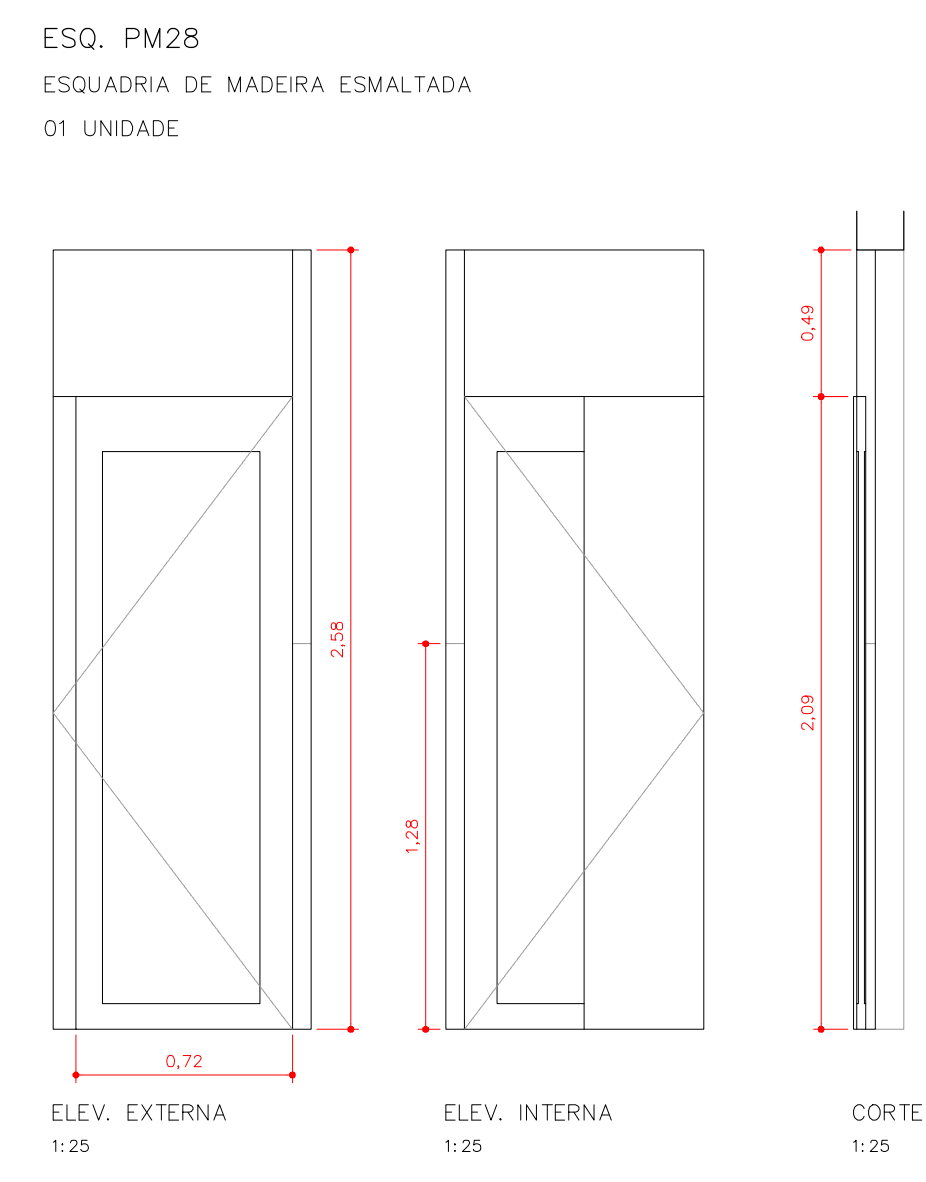
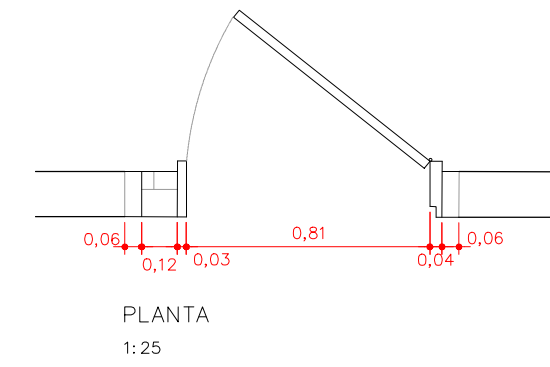
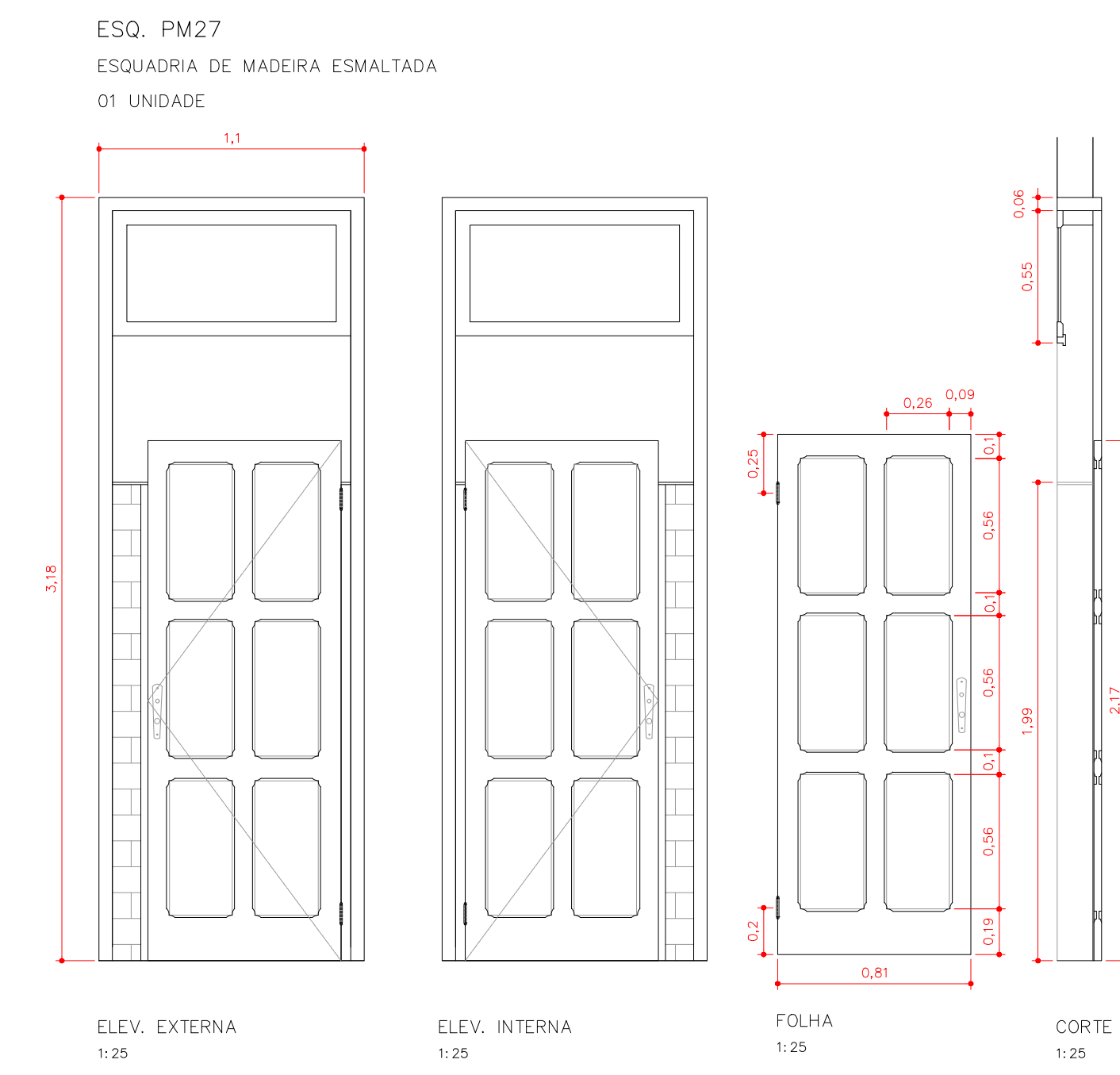
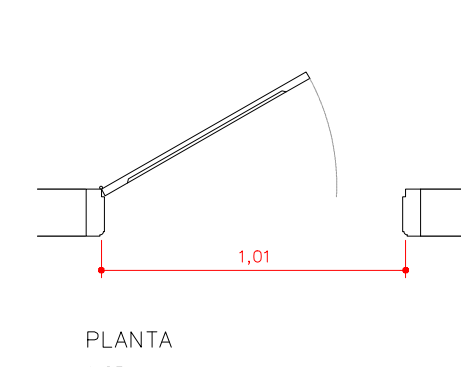
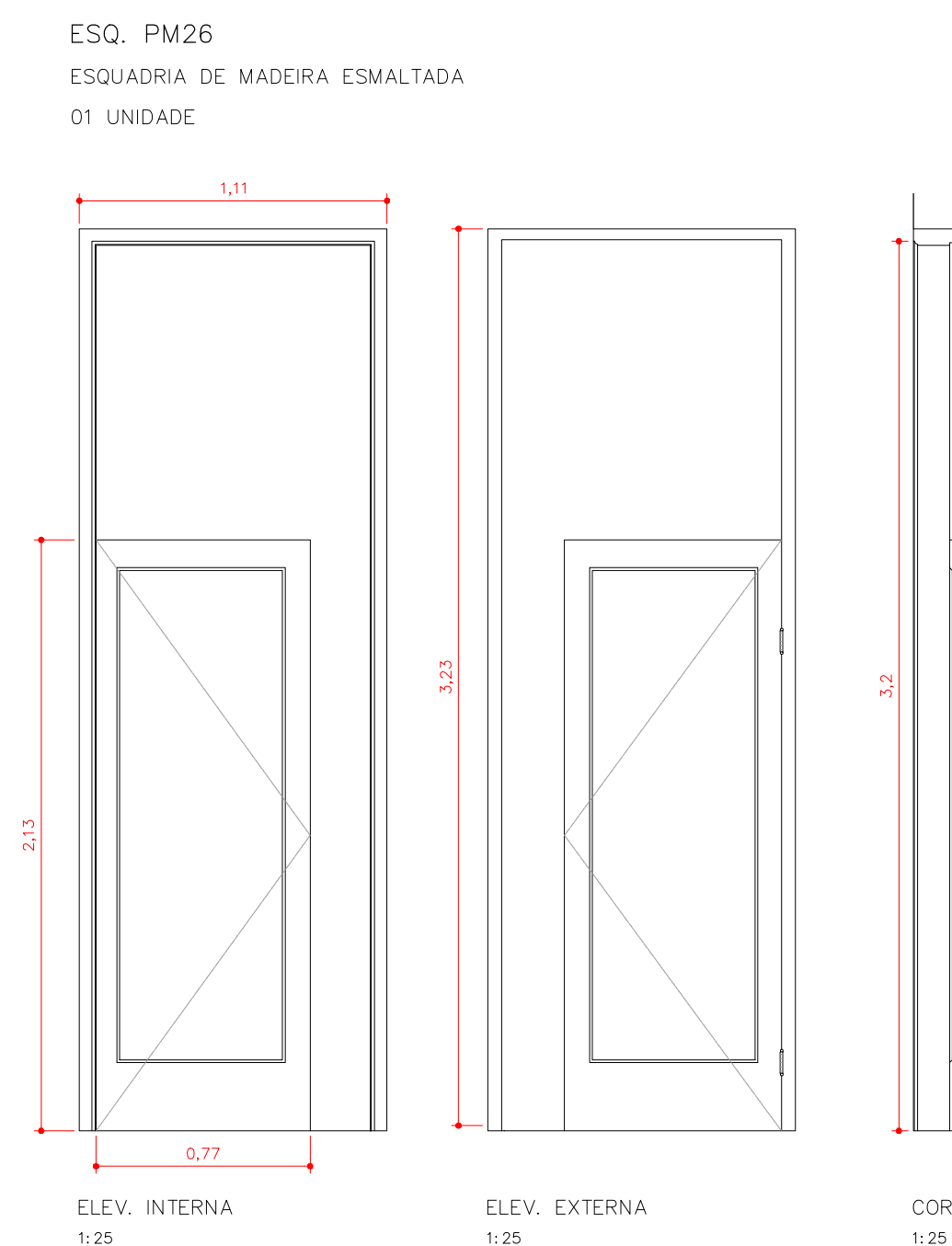
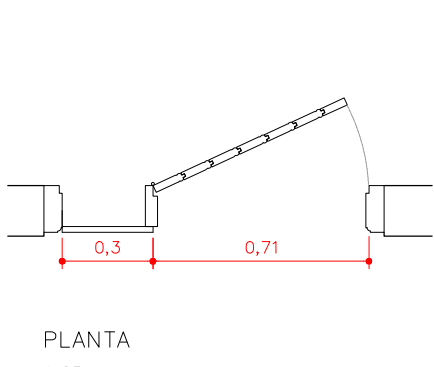
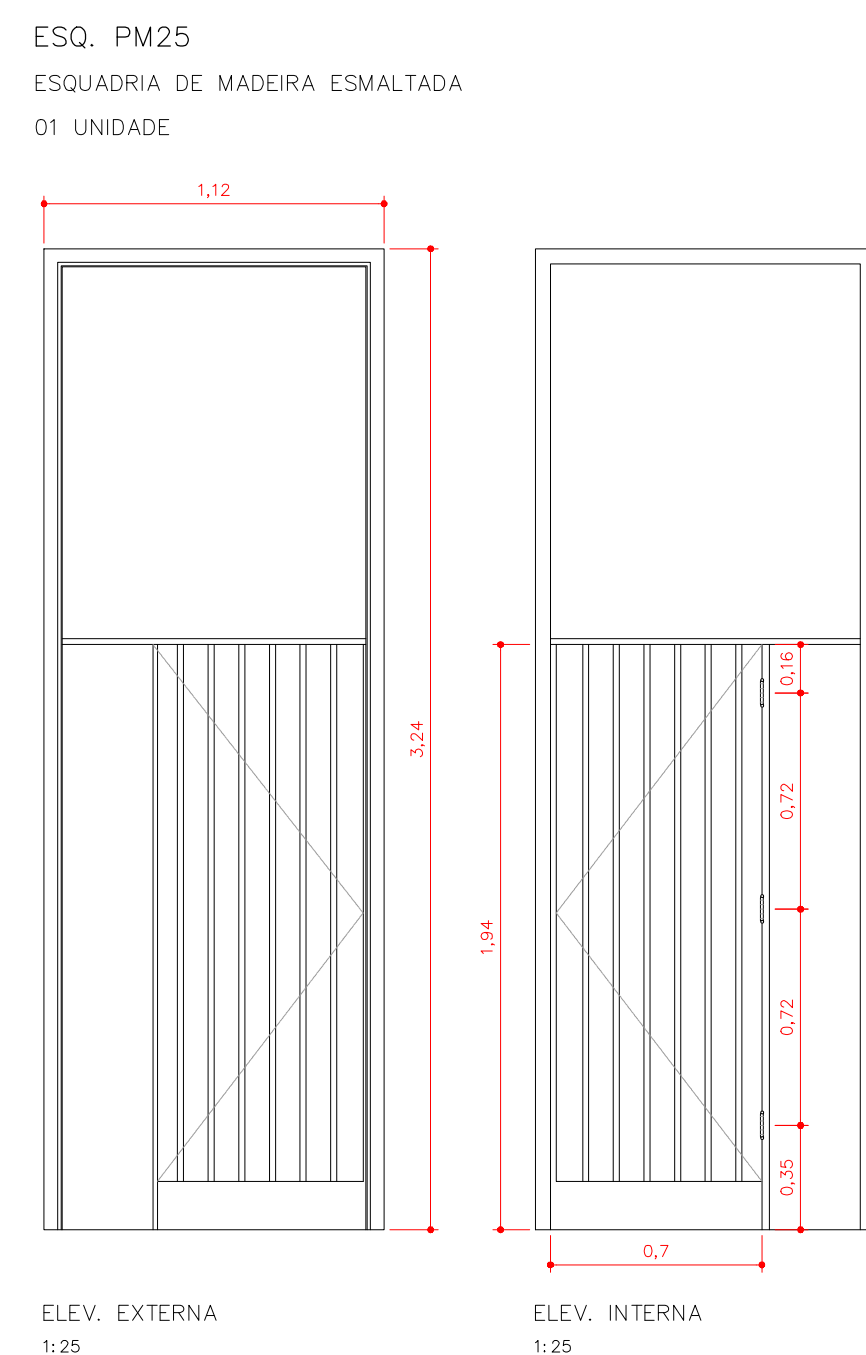
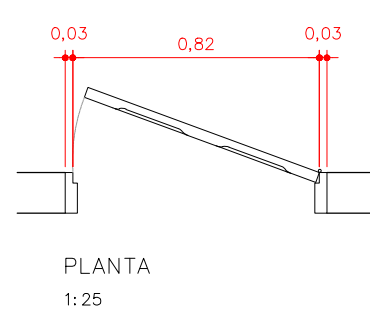
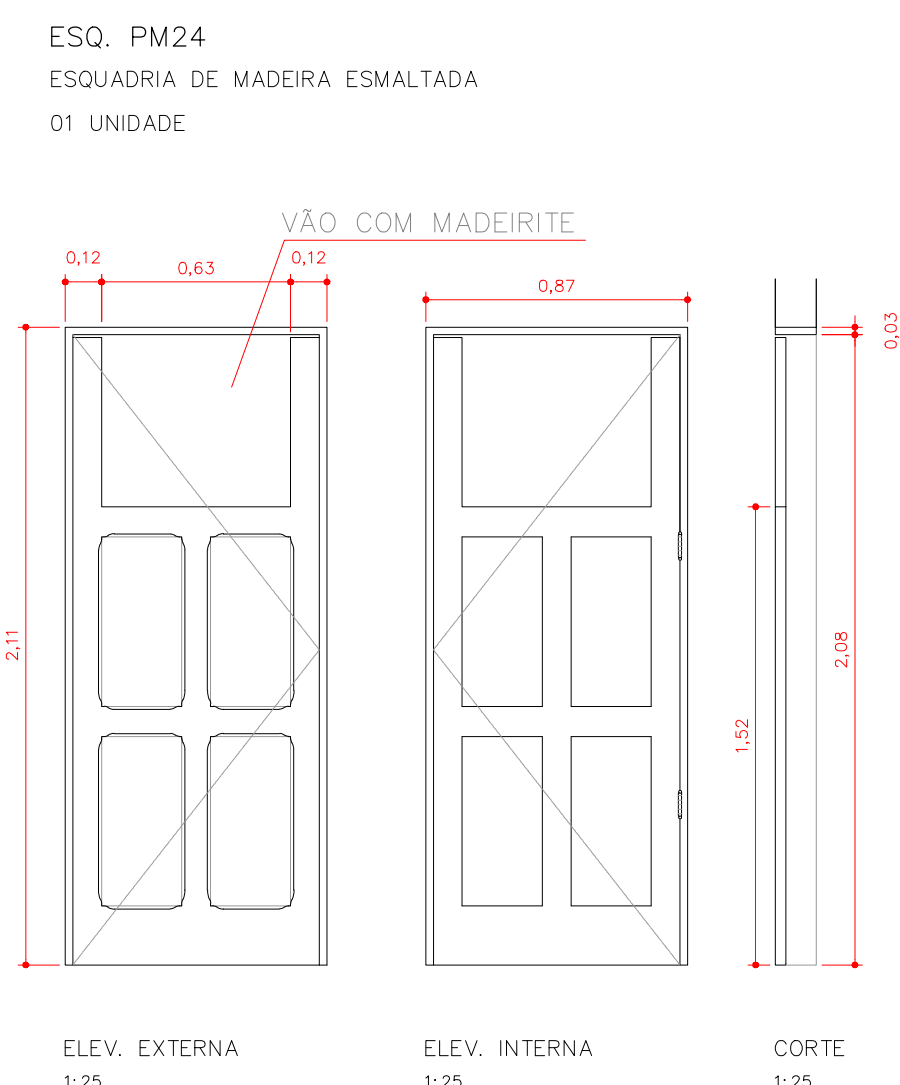
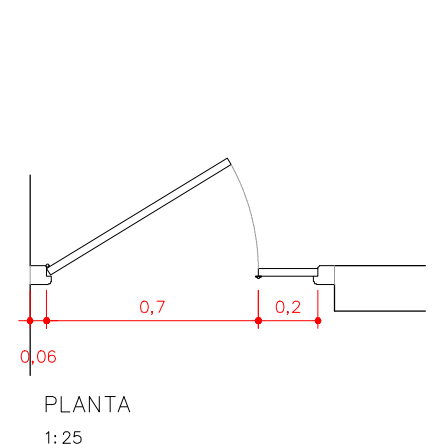
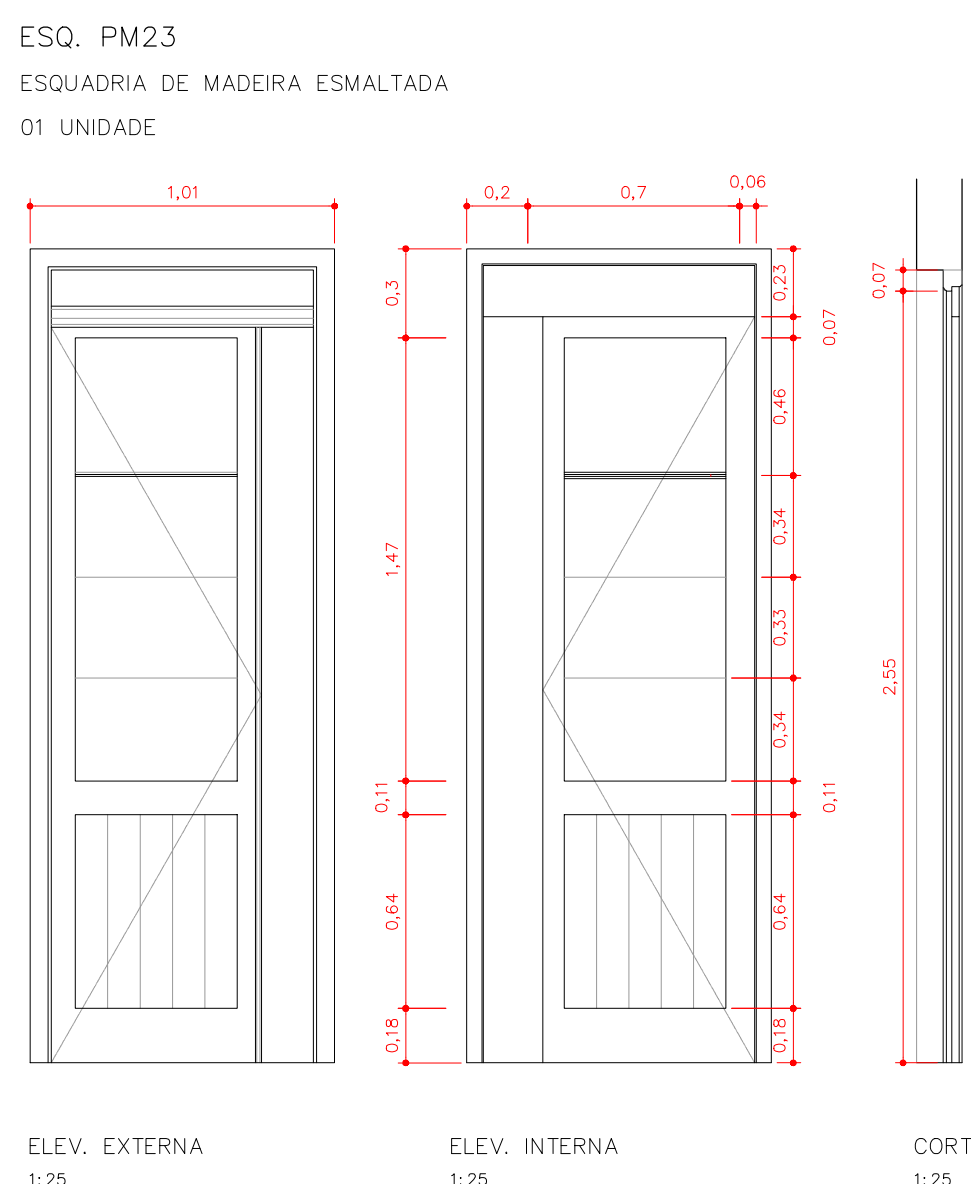
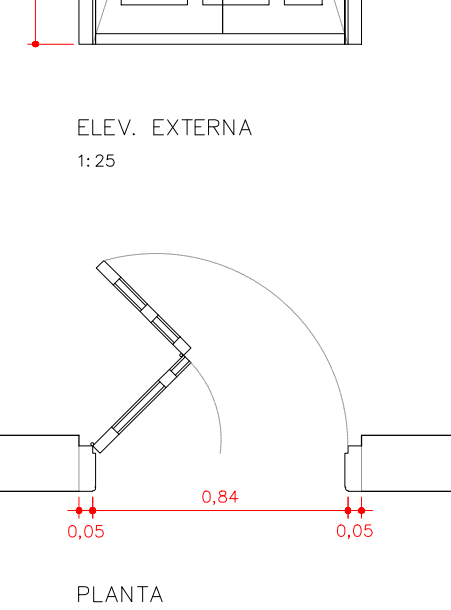
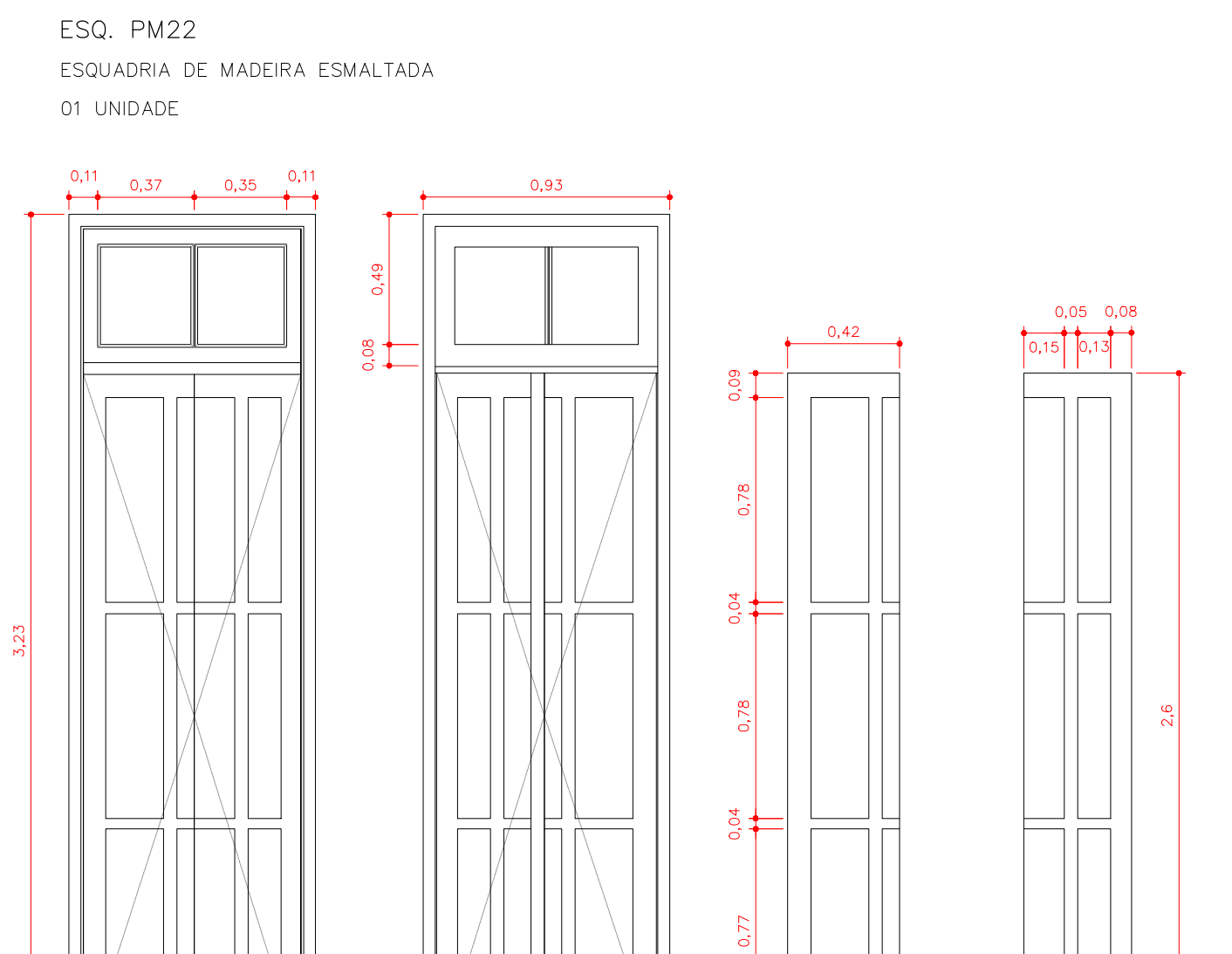
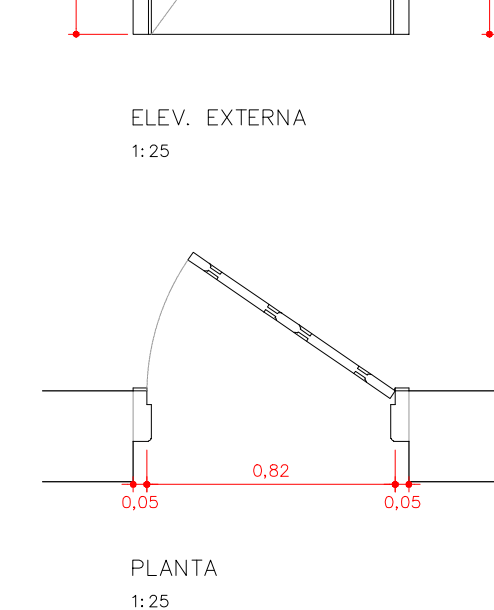
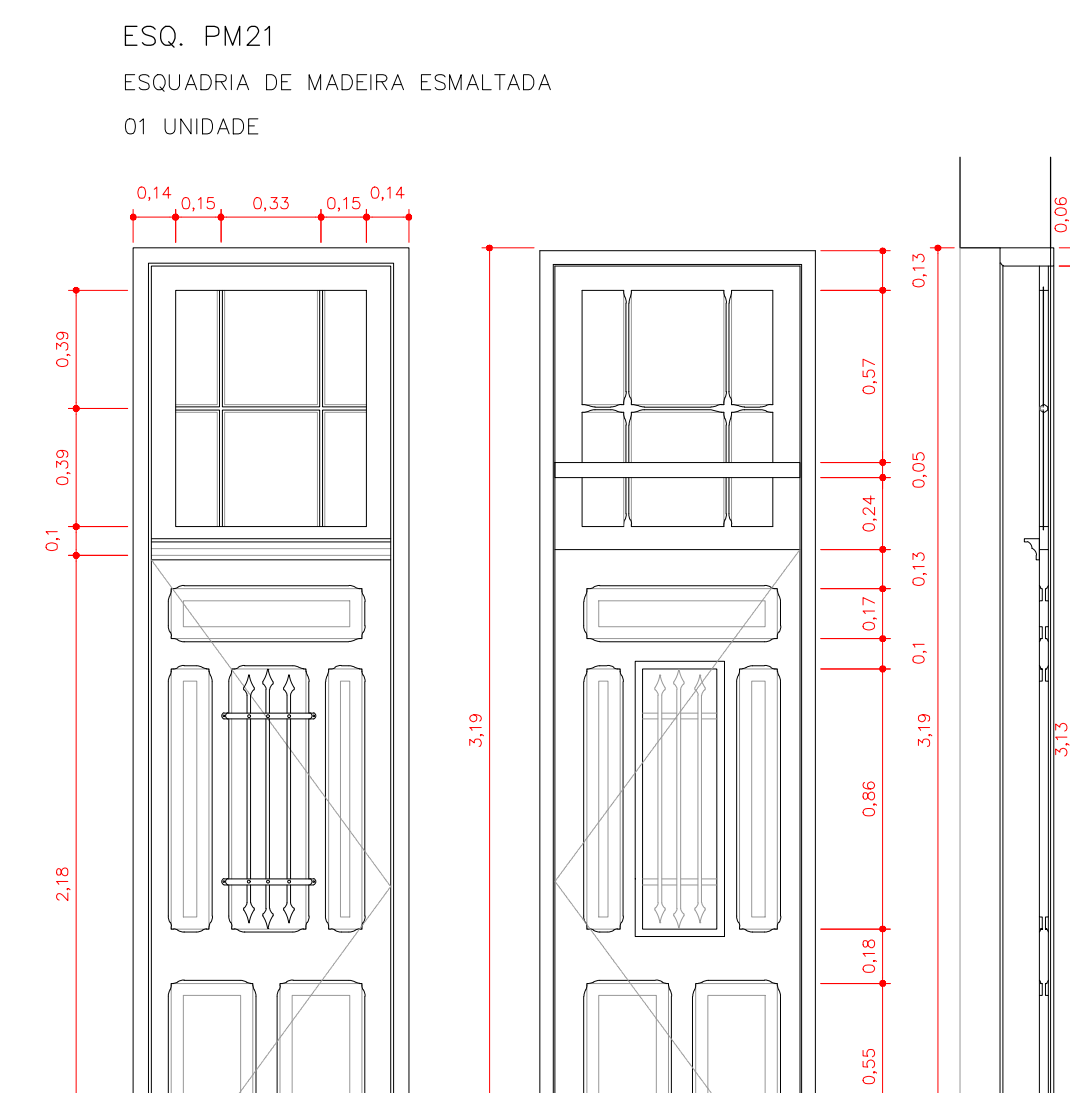
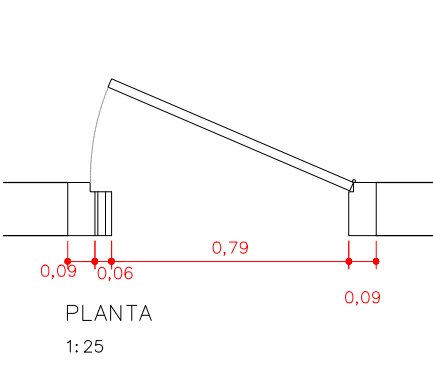
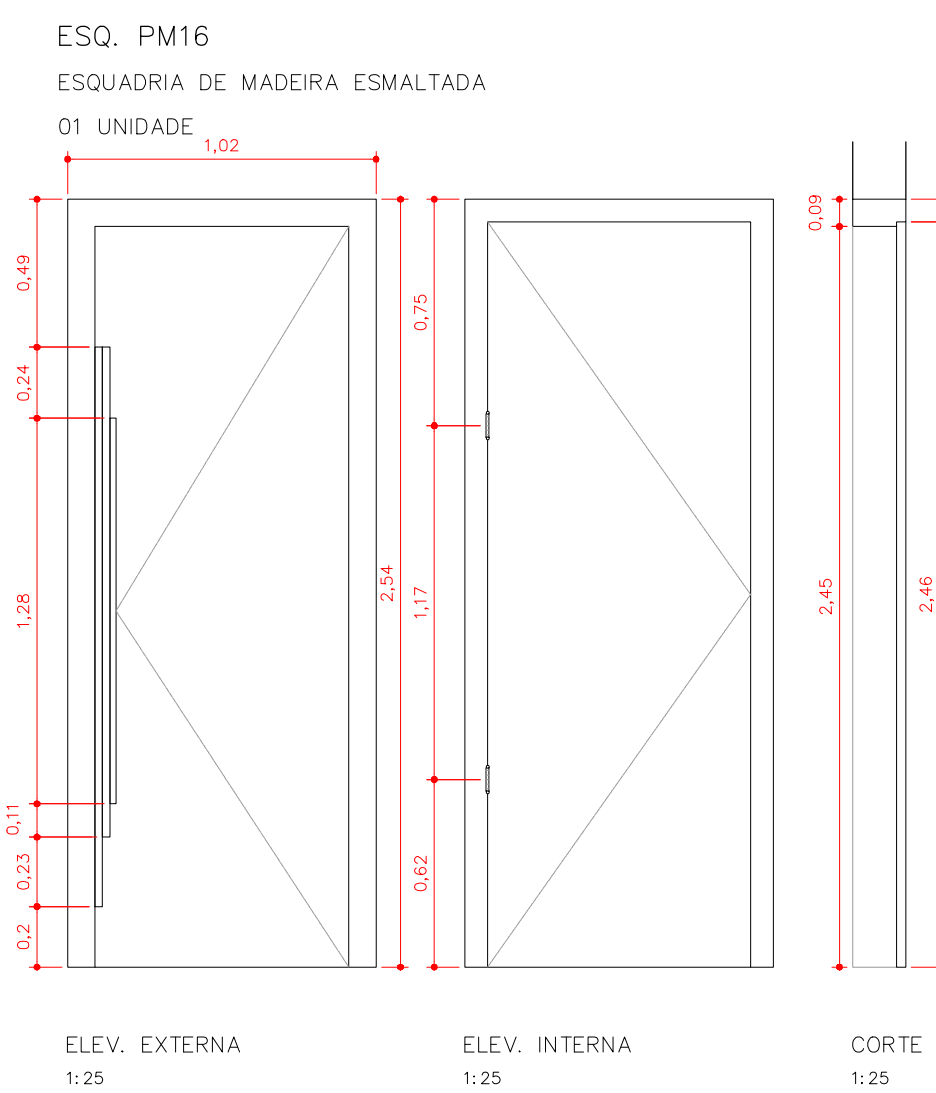
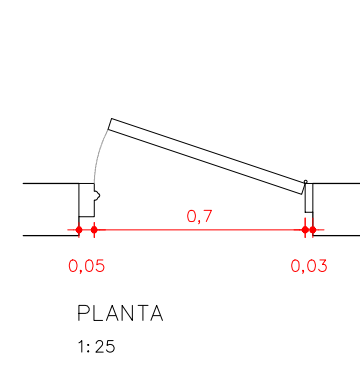
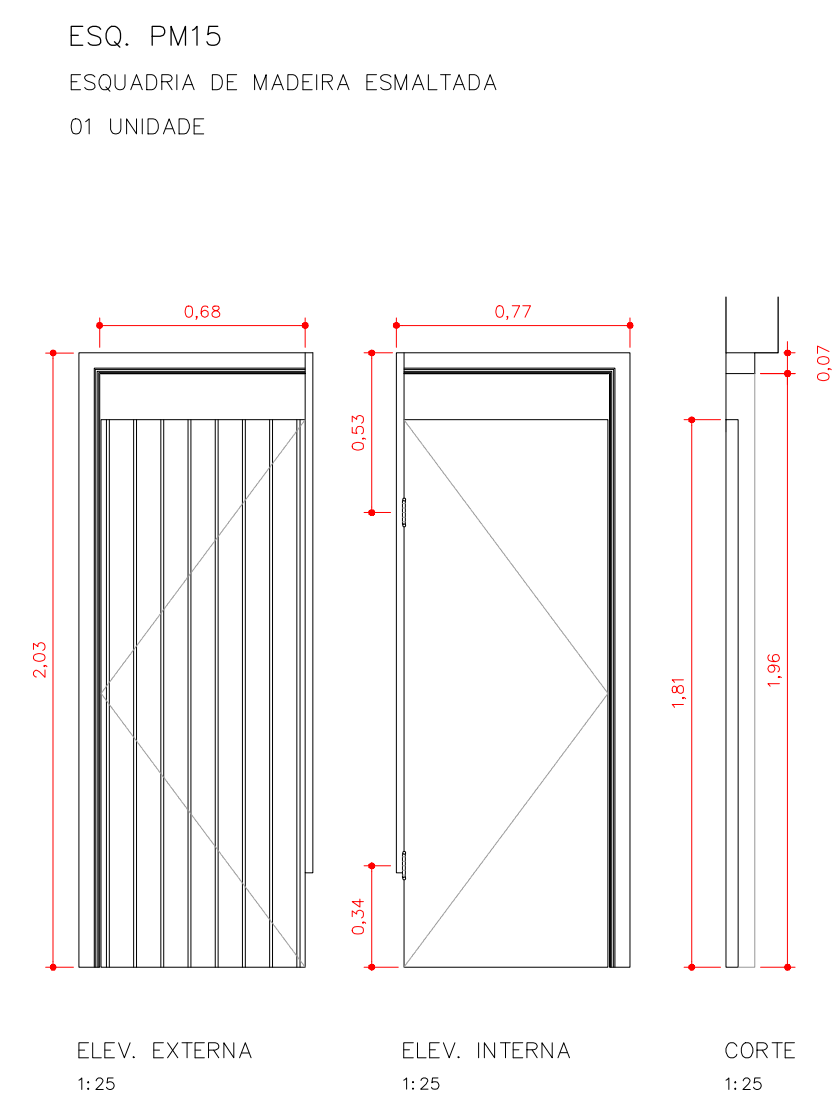
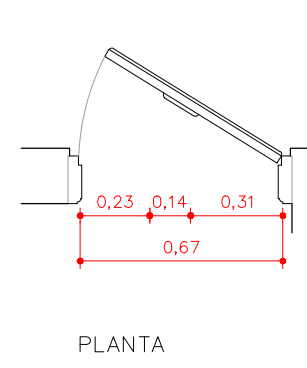
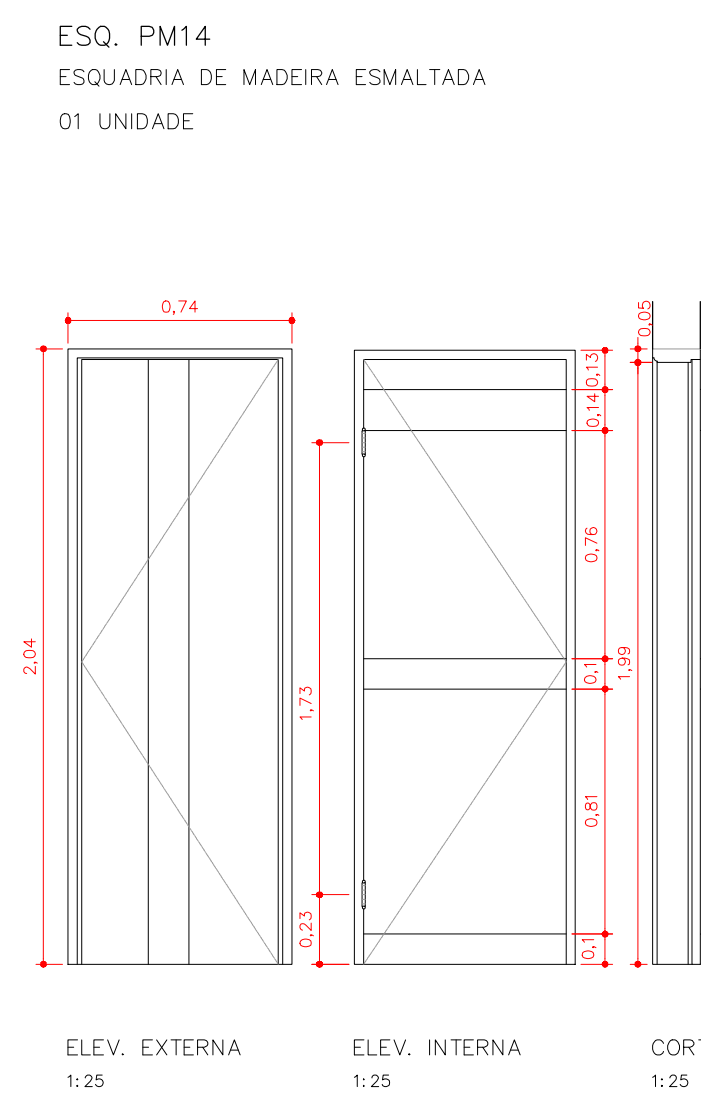
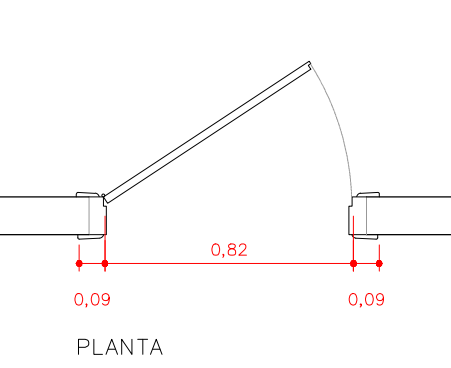
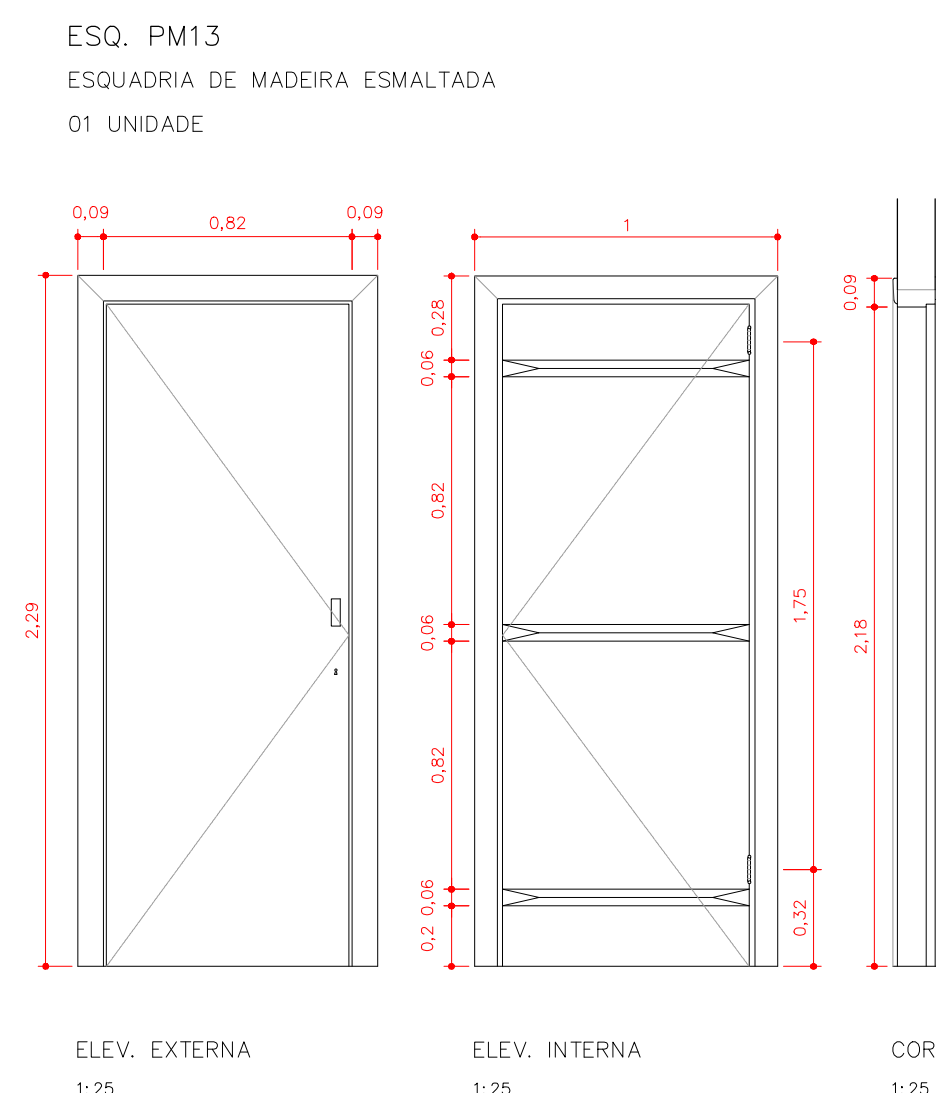
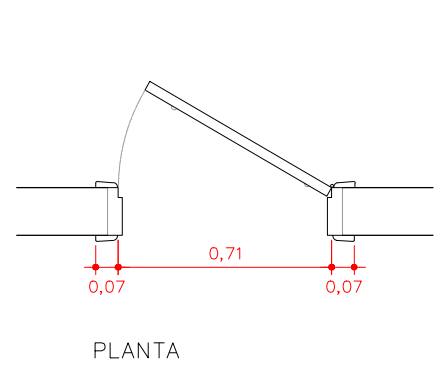
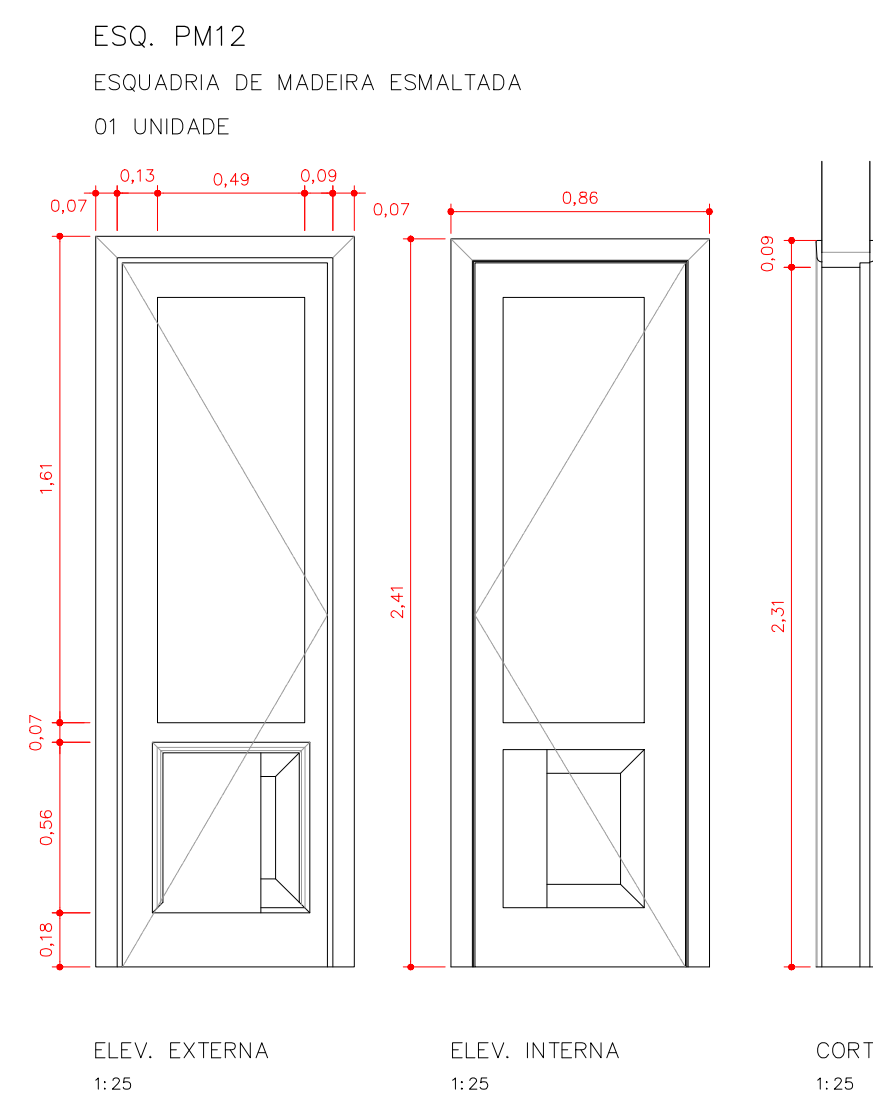
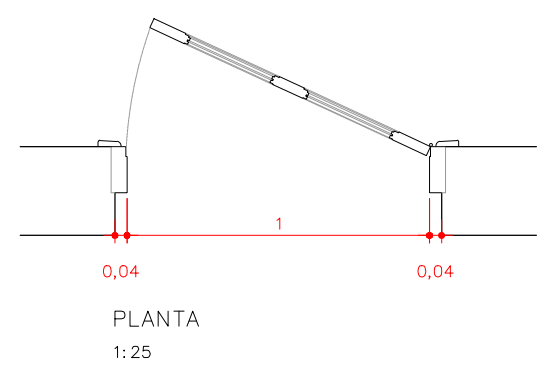
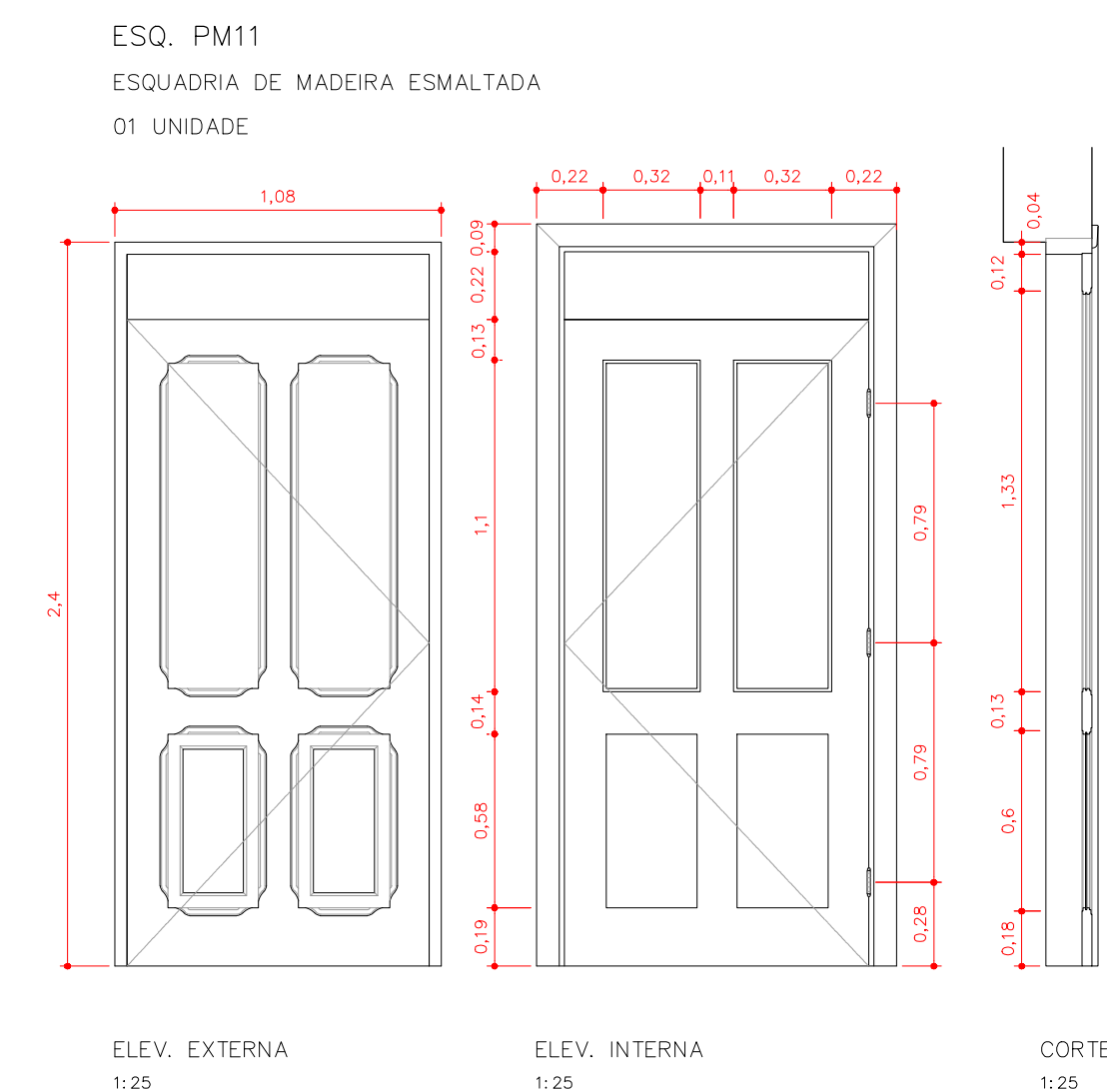

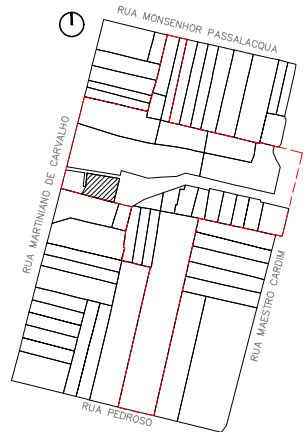
RESTAURAÇÃO, CONSERVAÇÃO E ADEQUAÇÃO		FOLHA 15/16	
<p>ASSUNTO: LEVANTAMENTO DE ESQUADRIAS – CASA 03 PORTAS</p> <p>PROPRIETÁRIO: SECRETARIA MUNICIPAL DE CULTURA PREFEITURA MUNICIPAL DE SÃO PAULO</p> <p>LOCAL: RUA MAESTRO CARDIM, 60 E RUA MARTINIANO DE CARVALHO, 313 BAIRRO: BELA VISTA – SÃO PAULO – SP</p> <p>CONTRIBUINTE: ZEPEC</p> <p>ESCALA: 1:25</p>			
<p>SITUAÇÃO SEM ESCALA</p> 		<p>DECLARO QUE A APROVAÇÃO DO PROJETO NÃO IMPLICA NO RECONHECIMENTO POR PARTE DA PREFEITURA DO DIREITO DE PROPRIEDADE DO TERRENO</p>	
		<p>PROPRIETÁRIO PREFEITURA MUNICIPAL DE SÃO PAULO</p>	
<p>ÁREAS VER PLANTA</p>		<p>AUTOR DO PROJETO LUIZ FERNANDO DE ALMEIDA – ARQUITETO CAU-AB0309-0</p>	
		<p>CO-AUTORA DO PROJETO MARIANA VICTOR DE FARIA – ARQUITETA CAU-AB7814-7</p>	
		<p>CO-AUTOR DO PROJETO BENJAMIM MOTA SAVIANI – ARQUITETO CAU-AB0370-2</p>	
<p>COLABORADORES: ARIQ, PAULA TEDESCO E MATHEUS SANTA CRUZ ESTABEÇA VIANEIRO, ESTÉVÃO SABATINI, MARILIA VETRO ESTRELA, MOTTEN, ANGELO, PASCALOTTO, HELOISA</p>			

[illegible]

