

RUA MARTINIANO DE CARVALHO

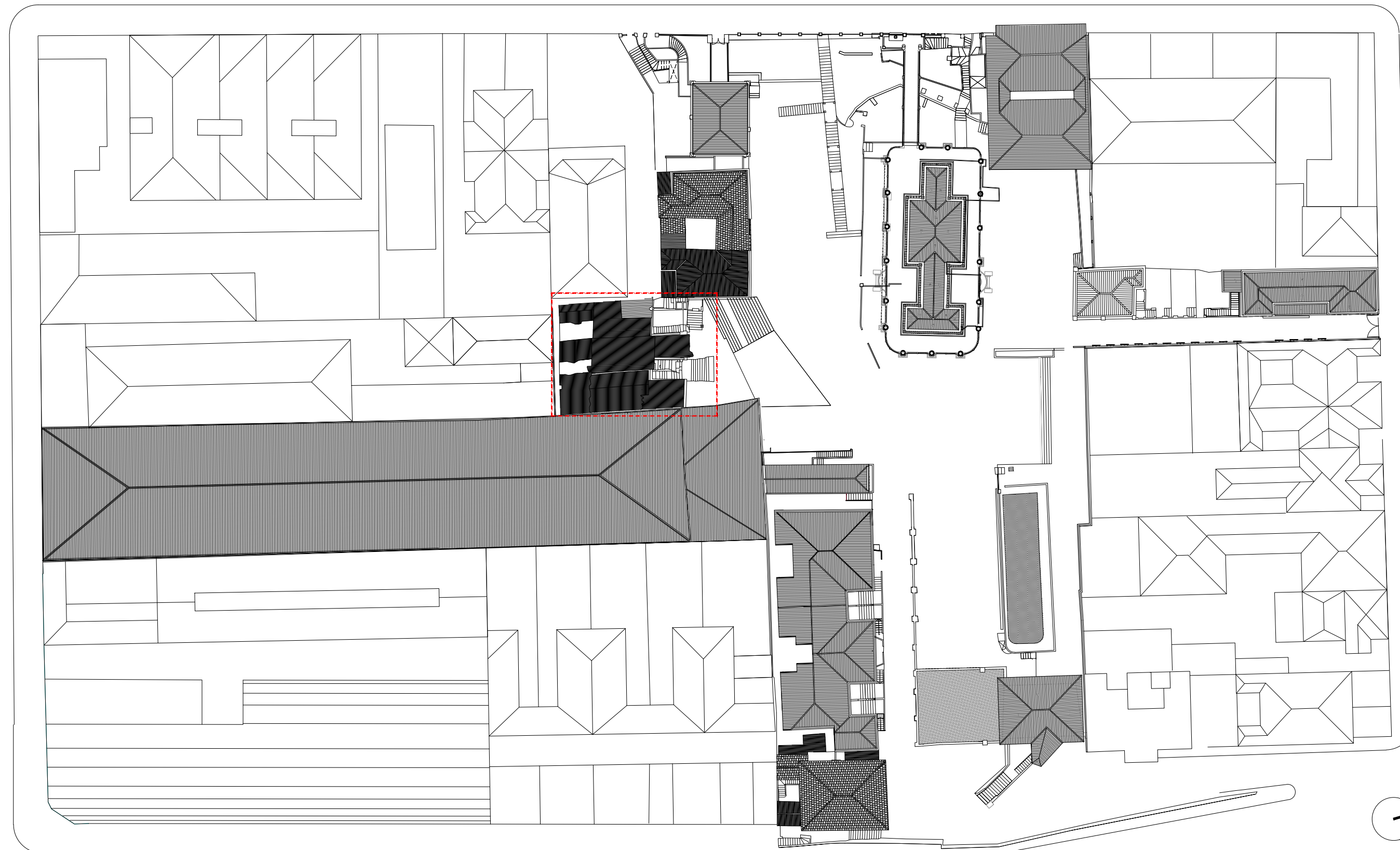

RUA PEDROSO

RUA MAESTRO CARDIM

IMPLANTAÇÃO GERAL
ESCALA 1:250

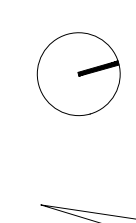

RESTAURAÇÃO, CONSERVAÇÃO E ADEQUAÇÃO

FOLHA
01/15

ASSUNTO: IMPLANTAÇÃO GERAL – BLOCO 04

PROPRIETÁRIO : SECRETARIA MUNICIPAL DE CULTURA
PREFEITURA MUNICIPAL DE SÃO PAULO

LOCAL : RUA MAESTRO CARDIM, 60
BAIRRO: BELA VISTA – SÃO PAULO – SP

CONTRIBUINTE :

ZEPEC

ESCALA : 1:250

SITUAÇÃO SEM ESCALA

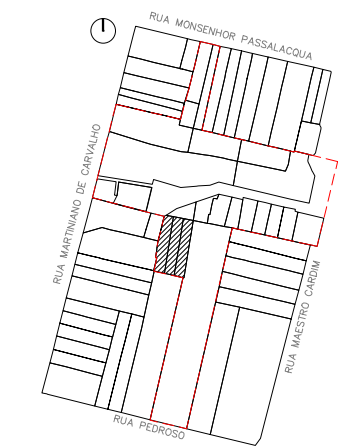

DECLARO QUE A APROVAÇÃO DO PROJETO NÃO IMPLICA NO RECONHECIMENTO POR PARTE DA PREFEITURA DO DIREITO DE PROPRIEDADE DO TERRENO

PROPRIETÁRIO
PREFEITURA MUNICIPAL DE SÃO PAULO

AUTOR DO PROJETO
LUIZ FERNANDO DE ALMEIDA – ARQUITETO
CAU: A80309-0

ÁREAS
VER PLANTA

CO-AUTORA DO PROJETO
MARIANA VICTOR DE FARIA – ARQUITETA
CAU: A67814-7

CO-AUTOR DO PROJETO
BENJAMIM MOTTA SAVIANI – ARQUITETO
CAU: A103707-2

COLABORADORES: ARQ. PAULA TEDESCO E MATEUS SANTA CRUZ
EST/ BARBARA VAN SEBROECK/ESTEVÃO SABATIER/MARIANA VEITRONE
EST/FELIPE HELOU/PAULA DAL MASO

REV	RESP	DATA	OBS



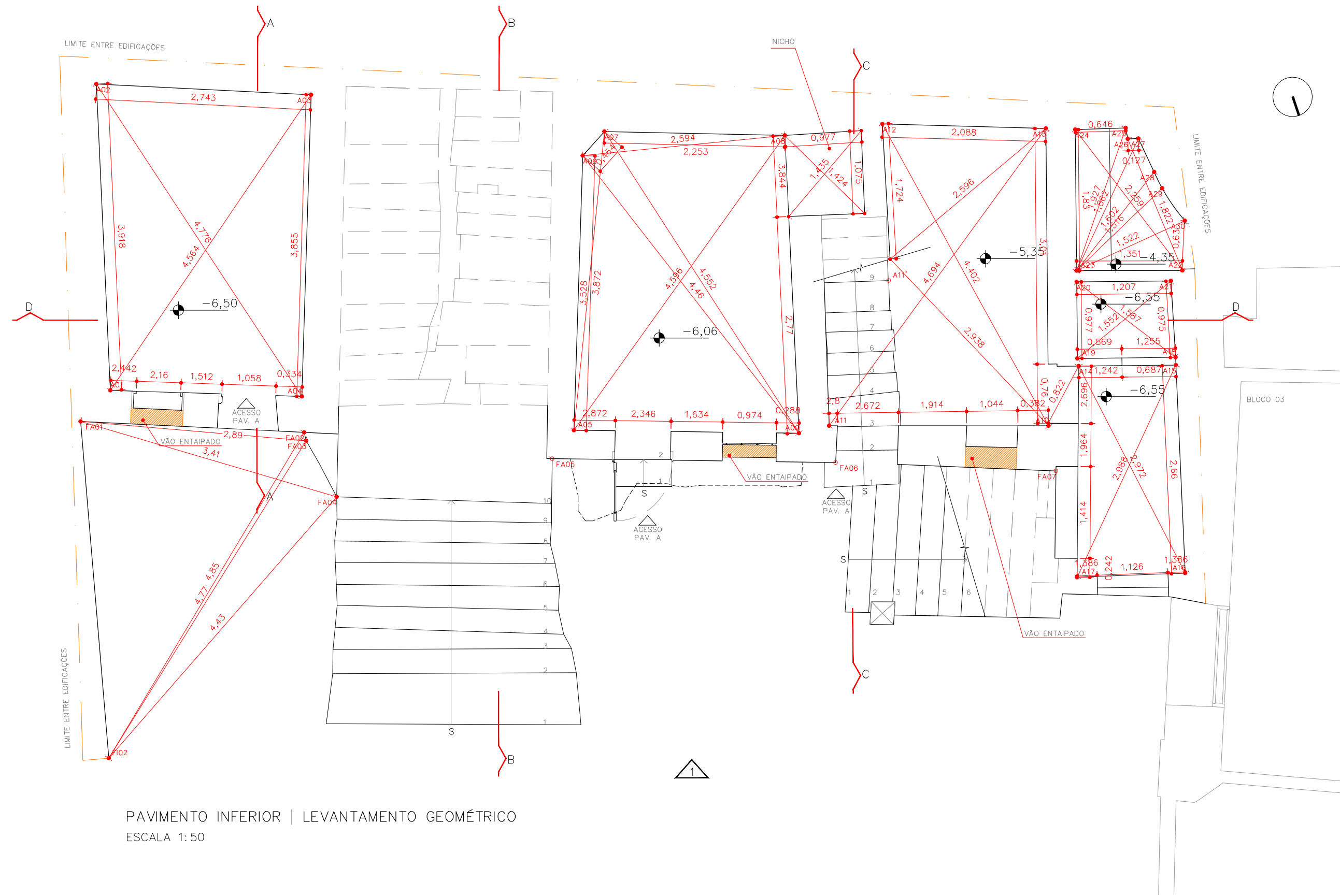

PAVIMENTO INFERIOR | LEVANTAMENTO GEOMÉTRICO
ESCALA 1:50

LEGENDA

VÃO ENTAIPADO

RESTAURAÇÃO, CONSERVAÇÃO E ADEQUAÇÃO

FOLHA
03/16

ASSUNTO: BLOCO 04 – LEVANTAMENTO GEOMÉTRICO
PAVIMENTO TÉRREO
PROPRIETÁRIO: SECRETARIA MUNICIPAL DE CULTURA
PREFEITURA MUNICIPAL DE SÃO PAULO

LOCAL: RUA MAESTRO CARDIM, 60
BAIRRO: BELA VISTA – SÃO PAULO – SP

ZEPEC

CONTRIBUINTE:

ESCALA: 1:50

SITUAÇÃO SEM ESCALA



DECLARO QUE A APROVAÇÃO DO PROJETO NÃO IMPLICA NO RECONHECIMENTO POR PARTE DA PREFEITURA DO DIREITO DE PROPRIEDADE DO TERRENO

PROPRIETÁRIO
PREFEITURA MUNICIPAL DE SÃO PAULO

AUTOR DO PROJETO
LUIZ FERNANDO DE ALMEIDA – ARQUITETO
CAU: A80309-0

ÁREAS
VER PLANTA

CO-AUTORA DO PROJETO
MARIANA VICTOR DE FARIA – ARQUITETA
CAU: A67814-7

CO-AUTOR DO PROJETO
BENJAMIM MOTTA SAVIANI – ARQUITETO
CAU: A103707-2

COLABORADORES: ARQ. PAULA TEDESCO E MATHEUS SANTA CRUZ
ESTR. BÁRBARA VAN SEBROECK/ESTEVÃO SABATIER/MARIANA VETRONI
ESTR. LUIZ FELIPE HELOU/PAULA DAL MASO

REV	RESP	DATA	OBS

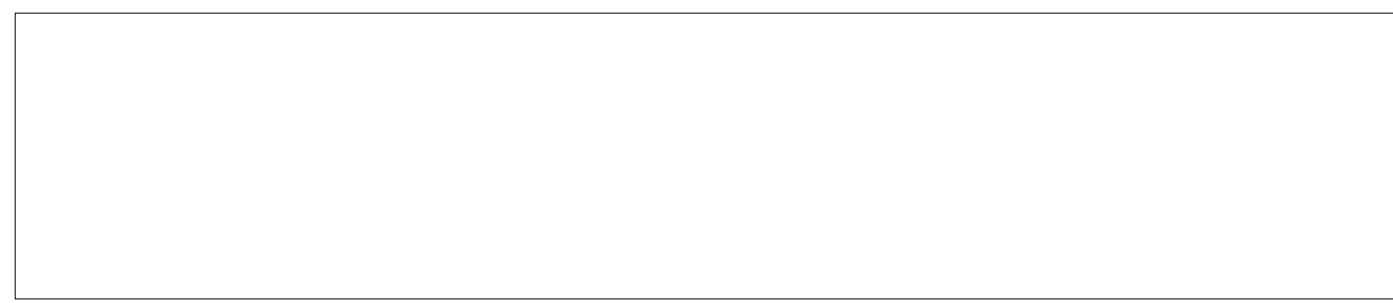



PAVIMENTO SUPERIOR | LEVANTAMENTO GEOMÉTRICO
ESCALA: 1:50

LEGENDA

 VÃO ENTAIPADO

RESTAURAÇÃO, CONSERVAÇÃO E ADEQUAÇÃO

FOLHA
04/15

ASSUNTO: BLOCO 04 – LEVANTAMENTO GEOMÉTRICO
PAVIMENTO SUPERIOR
PROPRIETÁRIO: SECRETARIA MUNICIPAL DE CULTURA
PREFEITURA MUNICIPAL DE SÃO PAULO
LOCAL: RUA MAESTRO CARDIM, 60
BAIRRO: BELA VISTA – SÃO PAULO – SP
CONTRIBUINTE: ZEPEC

ESCALA: 1:50

SITUAÇÃO SEM ESCALA



DECLARO QUE A APROVAÇÃO DO PROJETO NÃO IMPLICA NO RECONHECIMENTO POR PARTE DA PREFEITURA DO DIREITO DE PROPRIEDADE DO TERRENO

PROPRIETÁRIO
PREFEITURA MUNICIPAL DE SÃO PAULO

AUTOR DO PROJETO
LUIZ FERNANDO DE ALMEIDA – ARQUITETO
CAU: A60309-0

ÁREAS
VER PLANTA

CO-AUTORA DO PROJETO
MARIANA VICTOR DE FARIA – ARQUITETA
CAU: A67814-7

CO-AUTOR DO PROJETO
BENJAMIM MOTTA SAVIANI – ARQUITETO
CAU: A103707-2
COLABORADORES: ARQ. PAULA TEDESCO E MATEUS SANTA CRUZ
ESTIBÁBARA VAN SEBROECK/ESTEVÃO SABATIER/MARIANA VETRONI
ESTILIZ: FELIPE HELOU/PAULA DAL MASO

REV	RESP	DATA	OBS



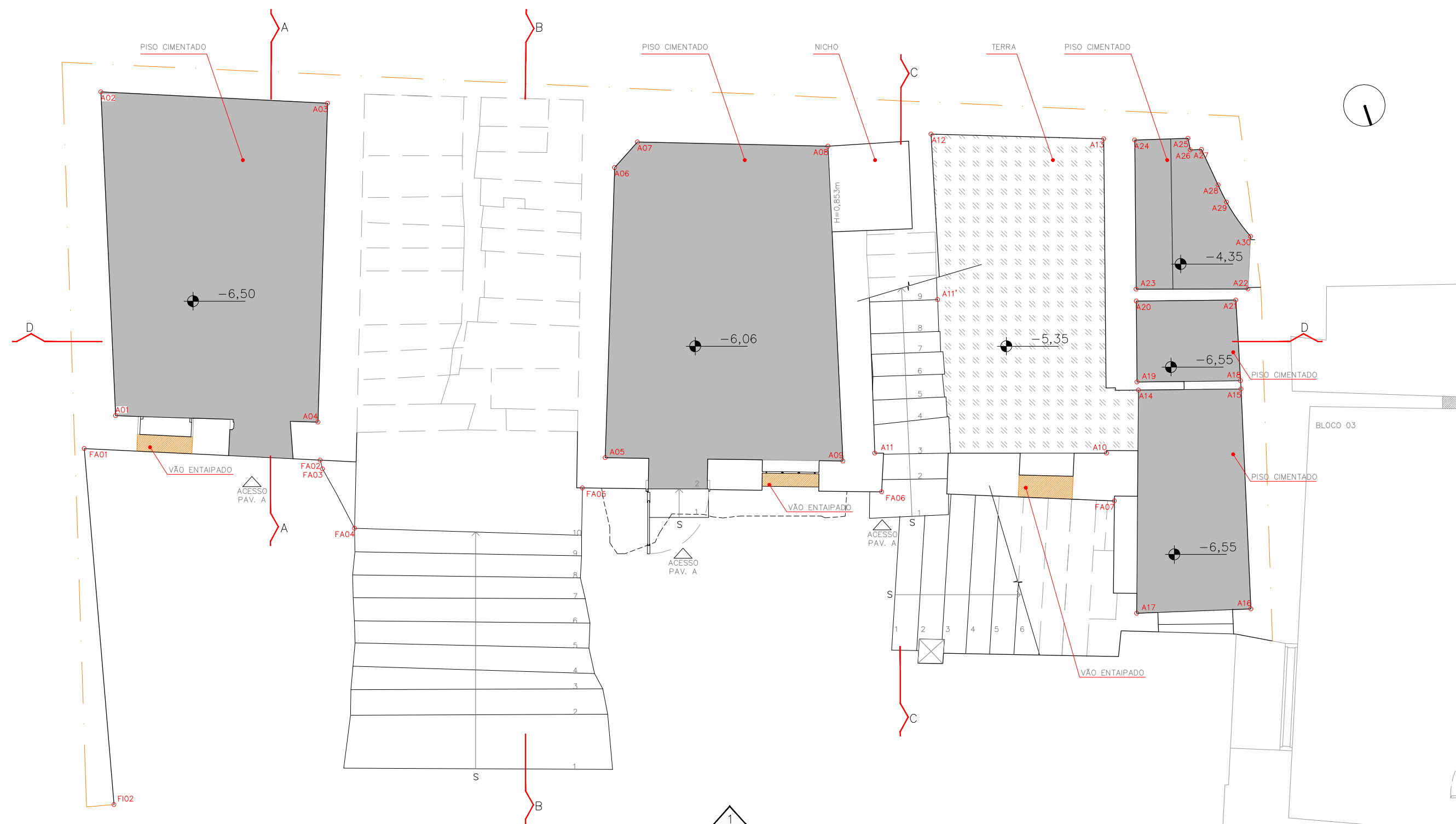

PAVIMENTO INFERIOR | LEVANTAMENTO ARQUITETÔNICO
ESCALA 1:50

LEGENDA

 VÃO ENTAIPADO

RESTAURAÇÃO, CONSERVAÇÃO E ADEQUAÇÃO

FOLHA
05/15

ASSUNTO: BLOCO 04 – LEVANTAMENTO ARQUITETÔNICO
PAVIMENTO TÉRREO
PROPRIETÁRIO: SECRETARIA MUNICIPAL DE CULTURA
PREFEITURA MUNICIPAL DE SÃO PAULO

LOCAL: RUA MAESTRO CARDIM, 60
BAIRRO: BELA VISTA – SÃO PAULO – SP

ZEPEC

CONTRIBUINTE:

ESCALA: 1:50

SITUAÇÃO SEM ESCALA



DECLARO QUE A APROVAÇÃO DO PROJETO NÃO IMPLICA NO RECONHECIMENTO POR PARTE DA PREFEITURA DO DIREITO DE PROPRIEDADE DO TERRENO

PROPRIETÁRIO
PREFEITURA MUNICIPAL DE SÃO PAULO

AUTOR DO PROJETO
LUIZ FERNANDO DE ALMEIDA – ARQUITETO
CAU: A80309-0

ÁREAS
VER PLANTA

CO-AUTORA DO PROJETO
MARIANA VICTOR DE FARIA – ARQUITETA
CAU: A67814-7

CO-AUTOR DO PROJETO
BENJAMIM MOTTA SAVIANI – ARQUITETO
CAU: A103707-2
COLABORADORES: ARQ. PAULA TEDESCO E MATEUS SANTA CRUZ
EST/ BÁRBARA VAN SEBROECK/ ESTEVÃO SABATIER/ MARIANA VETRONI
EST/ LUIZ FELIPE HELOU/ PAULA DAL MASO

REV	RESP	DATA	OBS





PAVIMENTO SUPERIOR | LEVANTAMENTO ARQUITETÔNICO
ESCALA 1:50

LEGENDA

VÃO ENTAIPADO

RESTAURAÇÃO, CONSERVAÇÃO E ADEQUAÇÃO

FOLHA
06/15

ASSUNTO: BLOCO 04 – LEVANTAMENTO ARQUITETÔNICO
PAVIMENTO SUPERIOR
PROPRIETÁRIO: SECRETARIA MUNICIPAL DE CULTURA
PREFEITURA MUNICIPAL DE SÃO PAULO
LOCAL: RUA MAESTRO CARDIM, 60
BAIRRO: BELA VISTA – SÃO PAULO – SP
CONTRIBUINTE: ZEPEC
ESCALA: 1:50

SITUAÇÃO SEM ESCALA



DECLARO QUE A APROVAÇÃO DO PROJETO NÃO IMPLICA NO RECONHECIMENTO POR PARTE DA PREFEITURA DO DIREITO DE PROPRIEDADE DO TERRENO

PROPRIETÁRIO
PREFEITURA MUNICIPAL DE SÃO PAULO

AUTOR DO PROJETO
LUIZ FERNANDO DE ALMEIDA – ARQUITETO
CAU: A60309-0

ÁREAS
VER PLANTA

CO-AUTORA DO PROJETO
MARIANA VICTOR DE FARIA – ARQUITETA
CAU: A67814-7

CO-AUTOR DO PROJETO
BENJAMIM MOTA SAVIANI – ARQUITETO
CAU: A103707-2
COLABORADORES: ARQ. PAULA TEDESCO E MATEUS SANTA CRUZ
ESTIBARBARA VAN SEBROECK/ESTEVÃO SABATIER/MARIANA VETROME
ESTILIZ: FELIPE HELOU/PAULA DAL MASO

REV	RESP	DATA	OBS



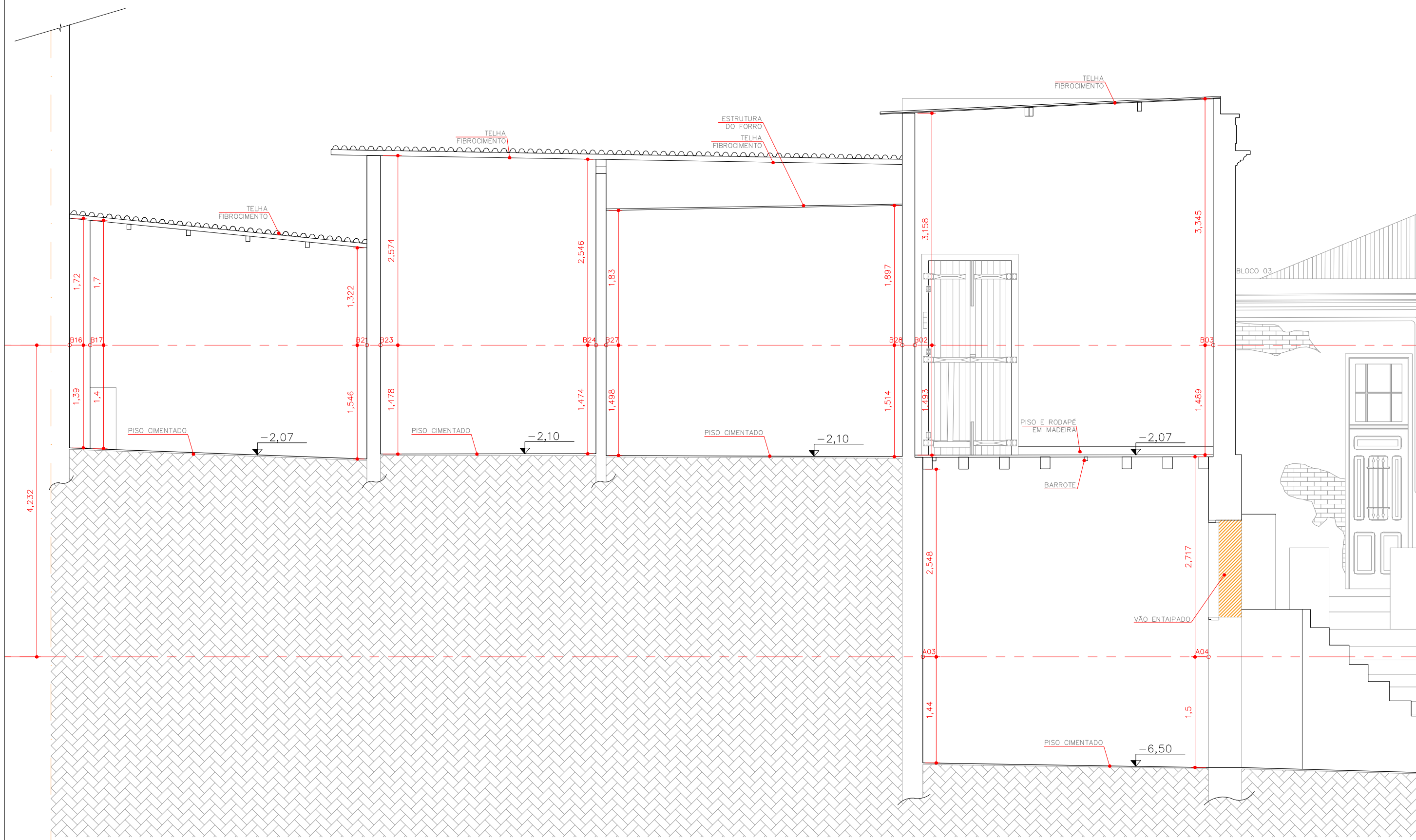

CORTE AA | LEVANTAMENTO GEOMÉTRICO E ARQUITETÔNICO
 ESCALA 1:50

LEGENDA

 VÃO ENTAIPADO

RESTAURAÇÃO, CONSERVAÇÃO E ADEQUAÇÃO

FOLHA
 08/15

ASSUNTO: BLOCO 04 – LEVANTAMENTO GEOMÉTRICO E ARQUITETÔNICO
 CORTE AA
 PROPRIETÁRIO: SECRETARIA MUNICIPAL DE CULTURA
 PREFEITURA MUNICIPAL DE SÃO PAULO
 LOCAL: RUA MAESTRO CARDIM, 60
 BAIRRO: BELA VISTA – SÃO PAULO – SP
 ZEPEC
 CONTRIBUINTE:
 ESCALA: 1:50

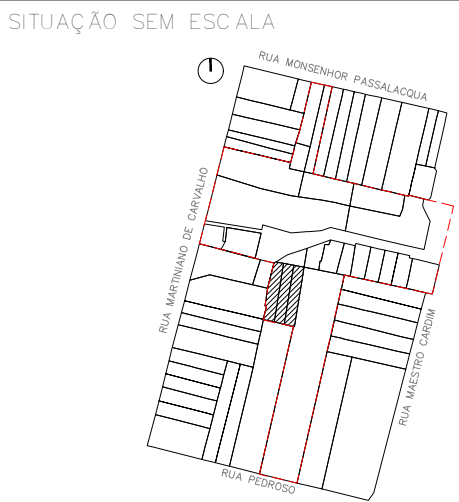

DECLARO QUE A APROVAÇÃO DO PROJETO NÃO IMPLICA NO RECONHECIMENTO POR PARTE DA PREFEITURA DO DIREITO DE PROPRIEDADE DO TERRENO

PROPRIETÁRIO
 PREFEITURA MUNICIPAL DE SÃO PAULO

AUTOR DO PROJETO
 LUIZ FERNANDO DE ALMEIDA – ARQUITETO
 CAU: A80309-0

ÁREAS
 VER PLANTA

CO-AUTORA DO PROJETO
 MARIANA VICTOR DE FARIA – ARQUITETA
 CAU: A67814-7

CO-AUTOR DO PROJETO
 BENJAMIM MOTTA SAVIANI – ARQUITETO
 CAU: A103707-2
 COLABORADORES: ARO. PAULA TEDESCO E MATHEUS SANTA CRUZ
 EST. BARBARA VAN SEBROECK/ESTEVÃO SABATIER/MARIANA VETRONI
 EST. LUIZ FELIPE HELOU/PAULA DAL MASO

REV	RESP	DATA	OBS



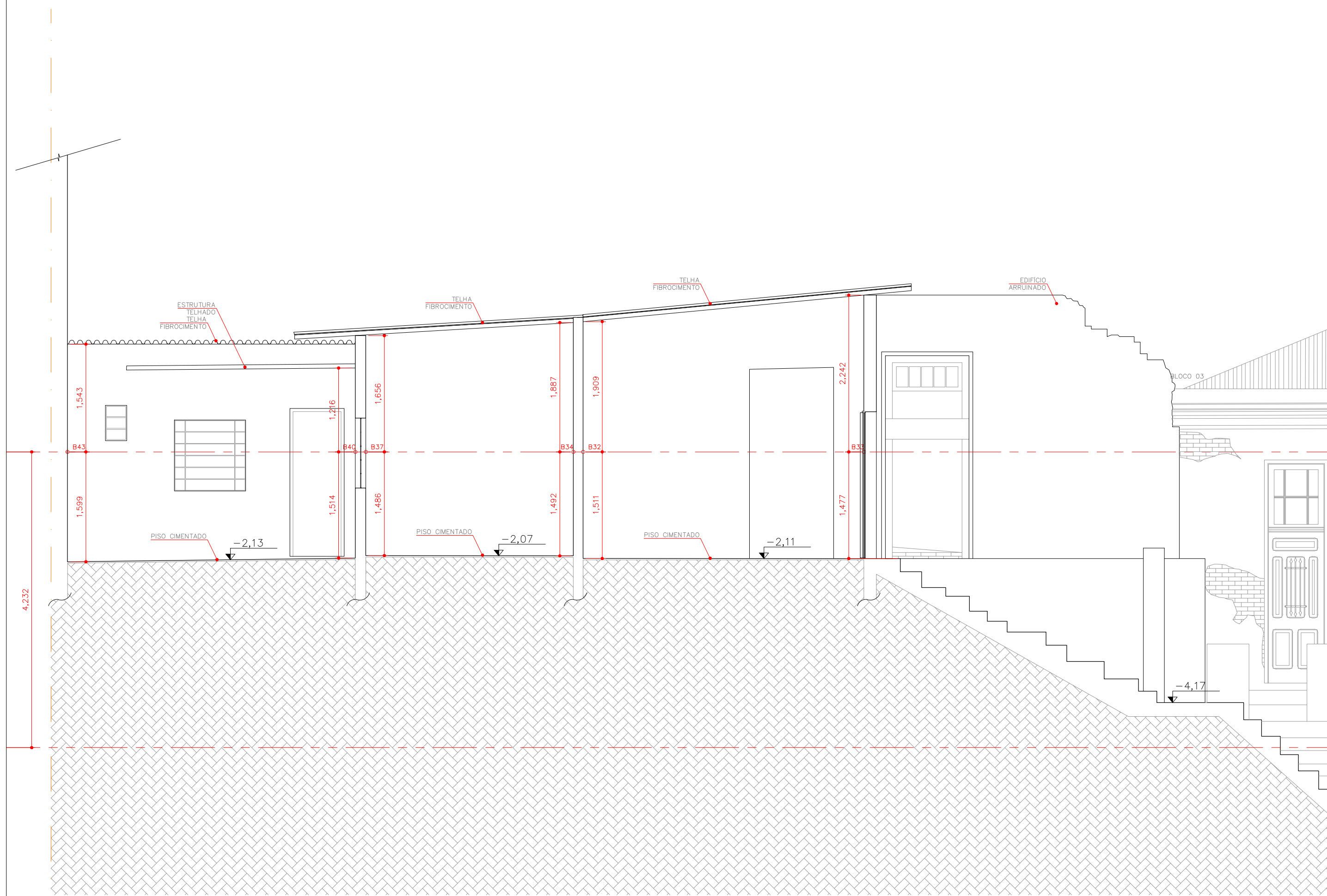

CORTE BB | LEVANTAMENTO GEOMÉTRICO E ARQUITETÔNICO
 ESCALA 1:50

RESTAURAÇÃO, CONSERVAÇÃO E ADEQUAÇÃO FOLHA
09/15

ASSUNTO: BLOCO 04 – LEVANTAMENTO GEOMÉTRICO E ARQUITETÔNICO
 PROPRIETÁRIO: SECRETARIA MUNICIPAL DE CULTURA
 PREFEITURA MUNICIPAL DE SÃO PAULO
 LOCAL: RUA MAESTRO CARDIM, 60
 BAIRRO: BELA VISTA – SÃO PAULO – SP
 CONTRIBUTENTE: ZEPEC
 ESCALA: 1:50

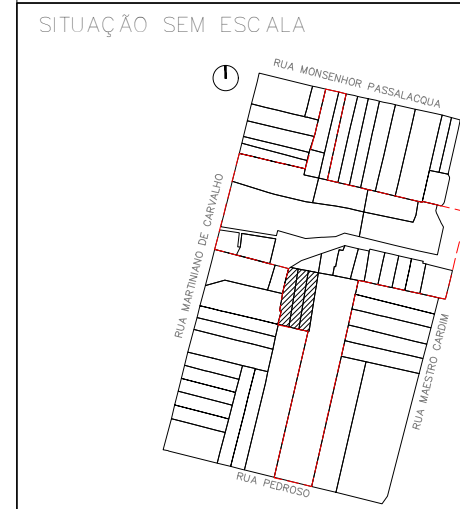

DECLARO QUE A APROVAÇÃO DO PROJETO NÃO IMPLICA NO RECONHECIMENTO POR PARTE DA PREFEITURA DO DIREITO DE PROPRIEDADE DO TERRENO

PROPRIETÁRIO
 PREFEITURA MUNICIPAL DE SÃO PAULO

AUTOR DO PROJETO
 LUIZ FERNANDO DE ALMEIDA – ARQUITETO
 CAU: A80309-0

ÁREAS
 VER PLANTA

CO-AUTORA DO PROJETO
 MARIANA VICTOR DE FARIA – ARQUITETA
 CAU: A67814-7

CO-AUTOR DO PROJETO
 BENJAMIM MOTTA SAVIANI – ARQUITETO
 CAU: A103707-2
 COLABORADORES: ARQ. PAULA TEDESCO E MATEUS SANTA CRUZ
 ESTIBÁRBARA VAN SEBROECK/ESTEVÃO SABATIER/MARIANA VETRONI
 ESTLUIZ FELIPE HELOU/PAULA DAL MASO

REV	RESP	DATA	OBS



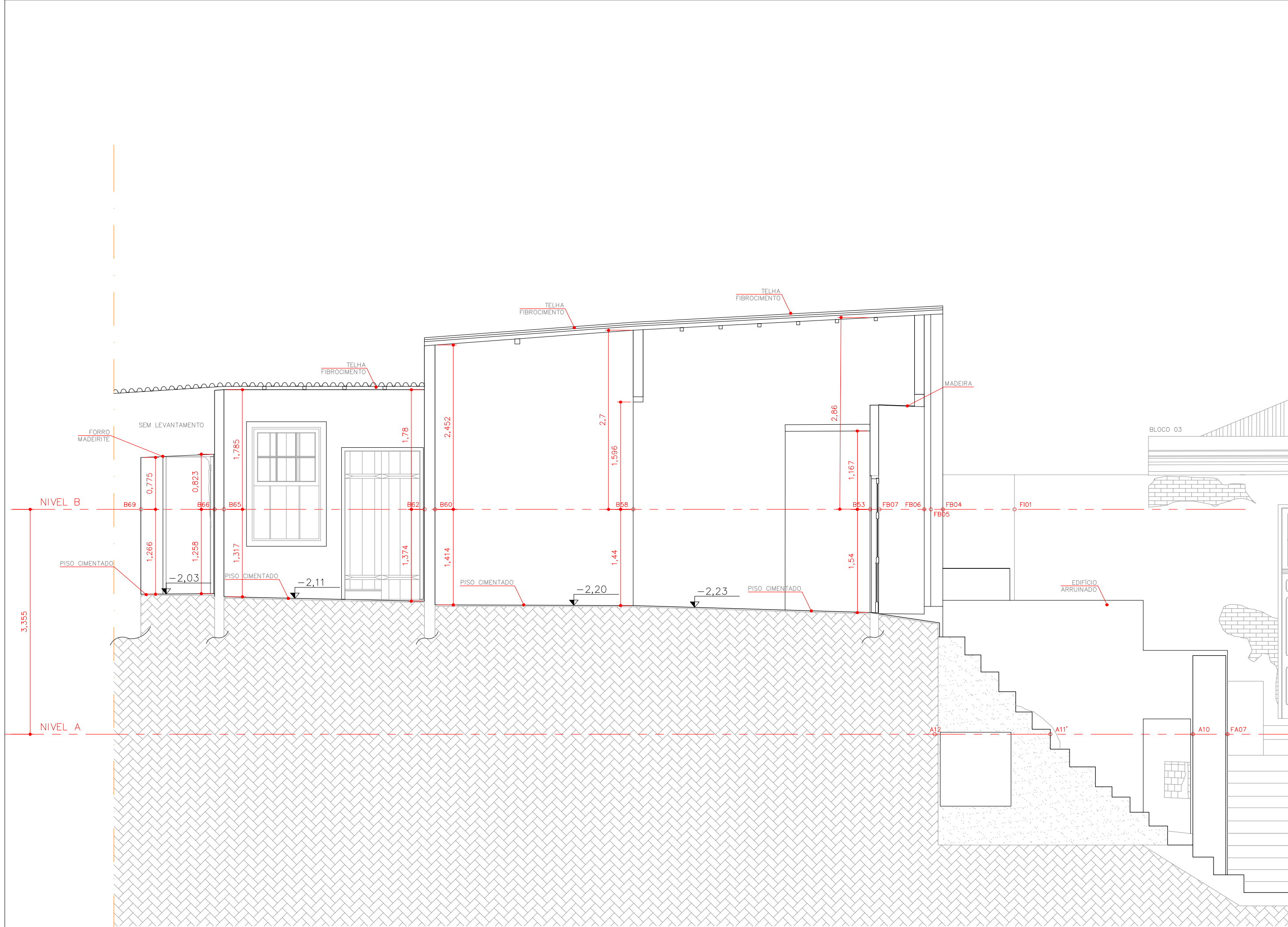

CORTE CC | LEVANTAMENTO GEOMÉTRICO E ARQUITETÔNICO
 ESCALA 1:50

RESTAURAÇÃO, CONSERVAÇÃO E ADEQUAÇÃO FOLHA
10/15

ASSUNTO: BLOCO 04 – LEVANTAMENTO GEOMÉTRICO E ARQUITETÔNICO
 CORTE CC
 PROPRIETÁRIO: SECRETARIA MUNICIPAL DE CULTURA
 PREFEITURA MUNICIPAL DE SÃO PAULO
 LOCAL: RUA MAESTRO CARDIM, 60
 BAIRRO: BELA VISTA – SÃO PAULO – SP
 ZEPEC
 CONTRIBUINTE: ESCALA: 1:50

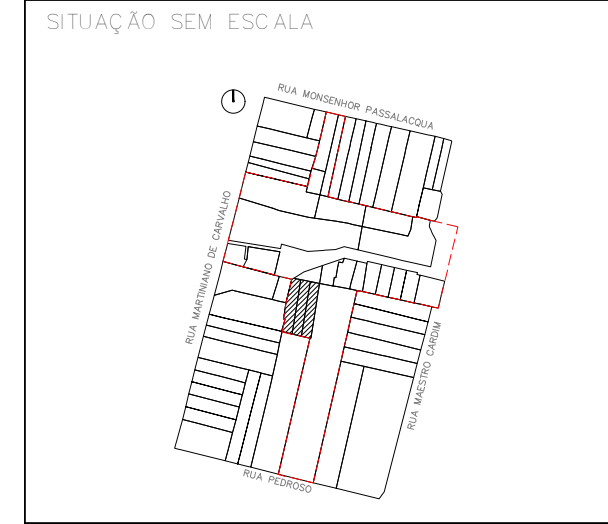

DECLARO QUE A APROVAÇÃO DO PROJETO NÃO IMPLICA NO RECONHECIMENTO POR PARTE DA PREFEITURA DO DIREITO DE PROPRIEDADE DO TERRENO

PROPRIETÁRIO
 PREFEITURA MUNICIPAL DE SÃO PAULO

AUTOR DO PROJETO
 LUIZ FERNANDO DE ALMEIDA – ARQUITETO
 CAU: A80309-0

ÁREAS
 VER PLANTA

CO-AUTORA DO PROJETO
 MARIANA VICTOR DE FARIA – ARQUITETA
 CAU: A67814-7

CO-AUTOR DO PROJETO
 BENJAMIM MOTTA SAVIANI – ARQUITETO
 CAU: A103707-2

COLABORADORES: ARQ. PAULA TEDESCO E MATEUS SANTA CRUZ
 EST. BARBARA VAN SEBROECK/ESTEVÃO SABATIER/MARIANA VETRONE
 EST. LUIZ FELIPE HELOU/PAULA DAL MASO

REV	RESP	DATA	OBS

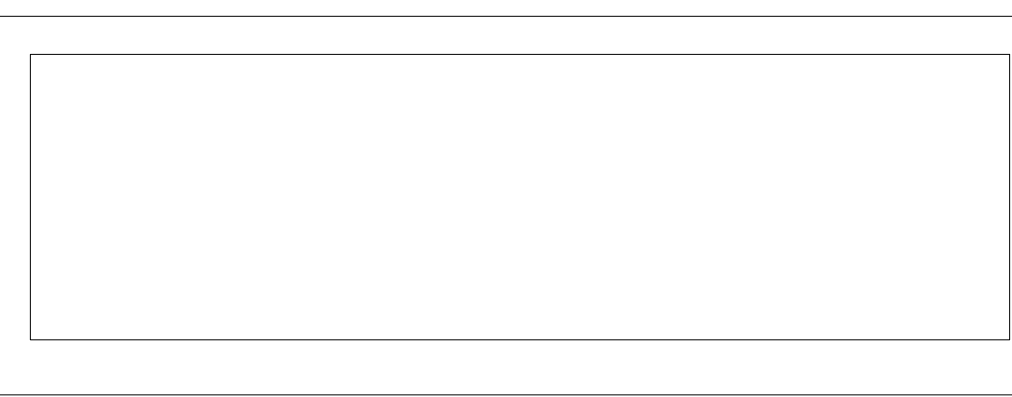

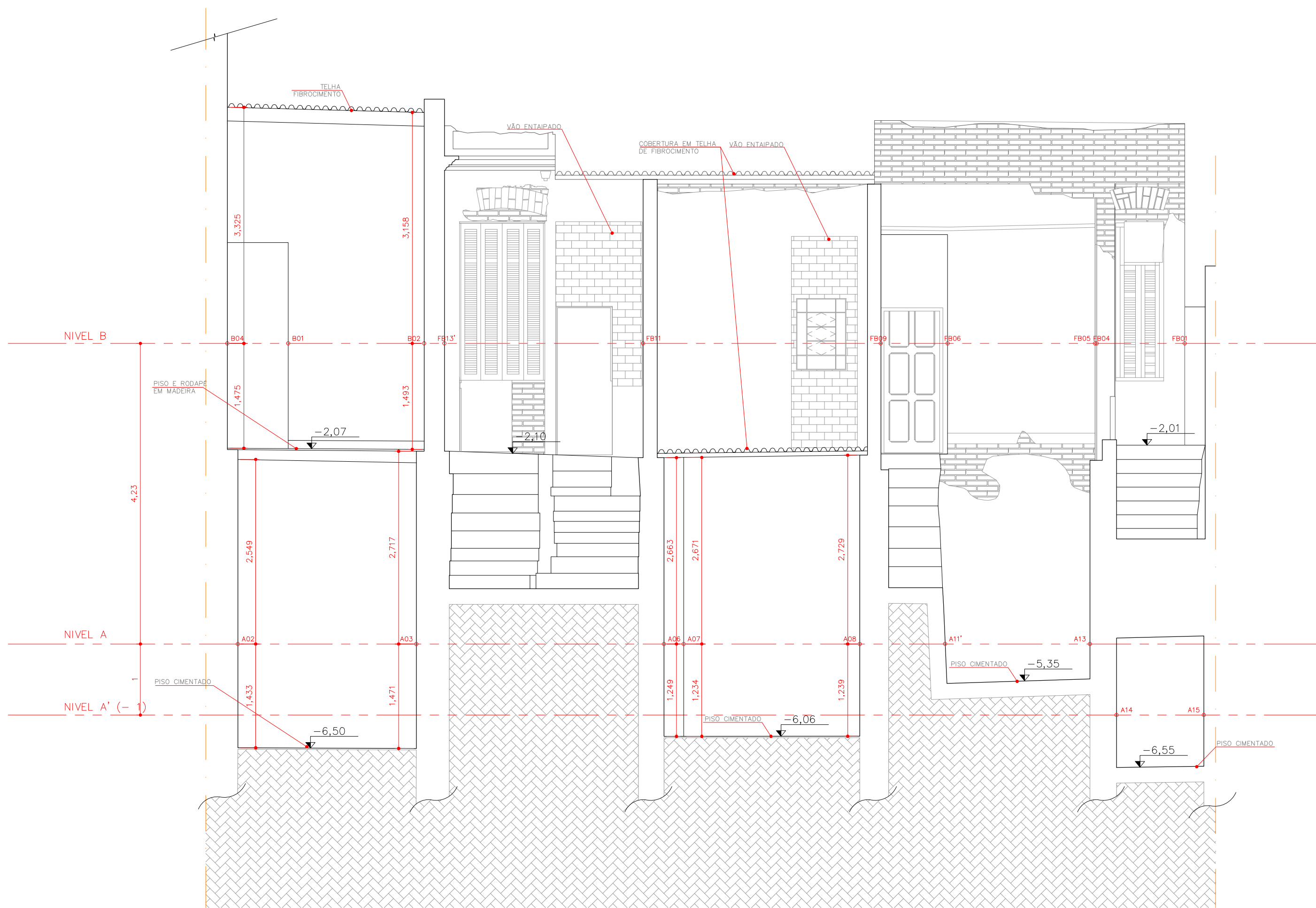

CORTE DD | LEVANTAMENTO GEOMÉTRICO E ARQUITETÔNICO
 ESCALA 1:50

ASSUNTO: BLOCO 04 – LEVANTAMENTO GEOMÉTRICO E ARQUITETÔNICO
 CORTE DD
 PROPRIETÁRIO: SECRETARIA MUNICIPAL DE CULTURA
 PREFEITURA MUNICIPAL DE SÃO PAULO
 LOCAL: RUA MAESTRO CARDIM, 60
 BAIRRO: BELA VISTA – SÃO PAULO – SP
 ZEPEC
 CONTRIBUINTE:
 ESCALA: 1:50

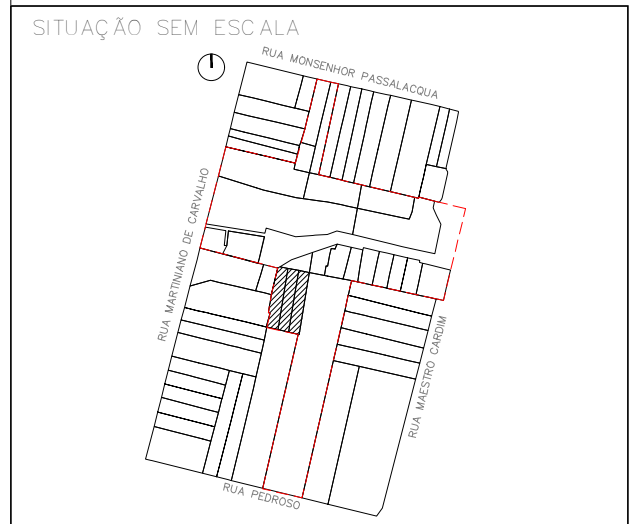

DECLARO QUE A APROVAÇÃO DO PROJETO NÃO IMPLICA NO RECONHECIMENTO POR PARTE DA PREFEITURA DO DIREITO DE PROPRIEDADE DO TERRENO

PROPRIETÁRIO
 PREFEITURA MUNICIPAL DE SÃO PAULO

AUTOR DO PROJETO
 LUIZ FERNANDO DE ALMEIDA – ARQUITETO
 CAU: A80309-0

CO-AUTORA DO PROJETO
 MARIANA VICTOR DE FARIA – ARQUITETA
 CAU: A67814-7

CO-AUTOR DO PROJETO
 BENJAMIM MOTTA SAVIANI – ARQUITETO
 CAU: A103707-2
 COLABORADORES: ARQ. PAULA TEDESCO E MATEUS SANTA CRUZ
 ESTÍBÁRBARA VAN SEBROECK/ESTEVÃO SABATIER/MARIANA VETRONI
 ESTÍLUIZ FELIPE HELOU/PAULA DAL MASO

ÁREAS
 VER PLANTA

REV	RESP	DATA	OBS



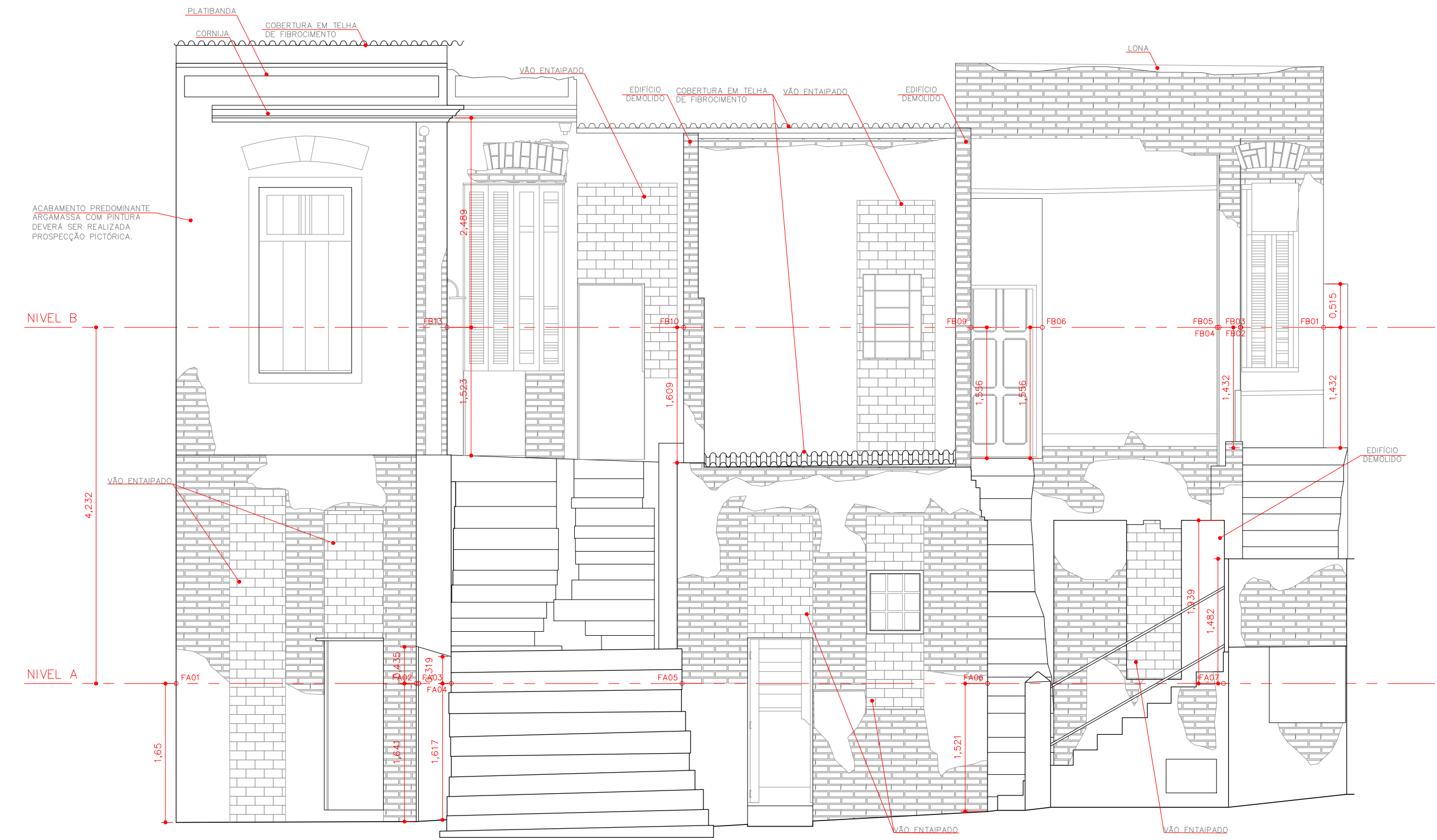

ELEVAÇÃO 1 | LEVANTAMENTO GEOMÉTRICO E ARQUITETÔNICO
ESCALA 1:50

ASSUNTO: BLOCO 04 – LEVANTAMENTO GEOMÉTRICO E ARQUITETÔNICO
ELEVÇÃO 1
PROPRIETÁRIO: SECRETARIA MUNICIPAL DE CULTURA
PREFEITURA MUNICIPAL DE SÃO PAULO
LOCAL: RUA MAESTRO CARDIM, 60
BAIRRO: BELA VISTA – SÃO PAULO – SP
ZEPEC
CONTRIBUINTE:
ESCALA: 1:50

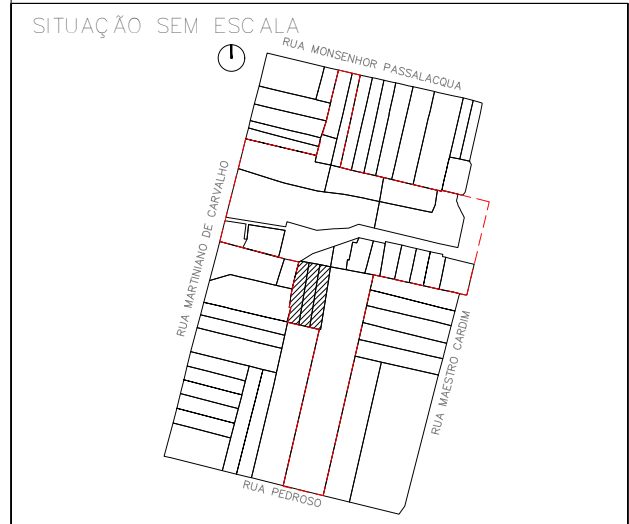

DECLARO QUE A APROVAÇÃO DO PROJETO NAO IMPLICA NO RECO-
NHECIMENTO POR PARTE DA PREFEITURA DO DIREITO DE PROPRIE-
DADE DO TERRENO

PROPRIETÁRIO
PREFEITURA MUNICIPAL DE SÃO PAULO

AUTOR DO PROJETO
LUIZ FERNANDO DE ALMEIDA – ARQUITETO
CAU: A80309-0

ÁREAS
VER PLANTA

CO-AUTORA DO PROJETO
MARIANA VICTOR DE FARIA – ARQUITETA
CAU: A67814-7

CO-AUTOR DO PROJETO
BENJAMIM MOTTA SAVIANI – ARQUITETO
CAU: A103707-2
COLABORADORES: ARQ. PAULA TEDESCO E MATHEUS SANTA CRUZ
EST/ BARBARA VAN SEBROECK/ ESTEVÃO SABATIER/ MARIANA VETRONI
EST/ LUIZ FELIPE HELOU/ PAULA DAL MASO

REV	RESP	DATA	OBS



LEGENDA

	ARGAMASSA DIFERENCIADA		LACUNA		ALVENARIA EXPOSTA
	DESCASCAMENTO		PINTURA DIFERENCIADA		INTERVENÇÃO ERRÔNEA
	DESTAQUE		UMIDADE		VÃO ENTAIPADO
	GRAFITE		PARTES FALTANTES		VEGETAÇÃO INFESTANTE
	SUJIDADE		ELEMENTO ESTRANHO		

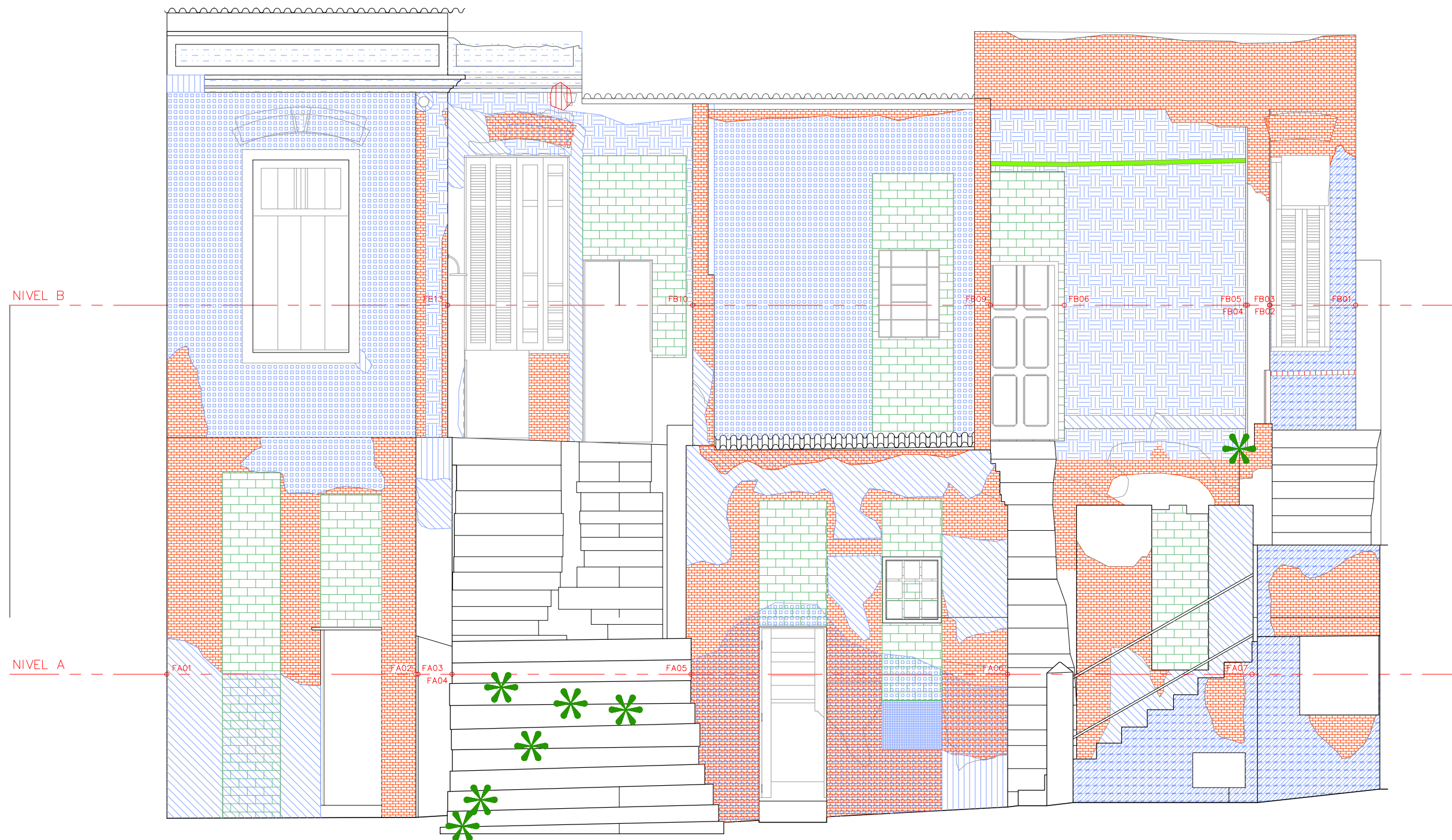

FACHADA 1 | MAPEAMENTO DE DANOS
ESCALA 1:50

RESTAURAÇÃO, CONSERVAÇÃO E ADEQUAÇÃO

FOLHA
13/15

ASSUNTO: BLOCO 04 – MAPEAMENTO DE DANOS
FACHADA 1
PROPRIETÁRIO: SECRETARIA MUNICIPAL DE CULTURA
PREFEITURA MUNICIPAL DE SÃO PAULO
LOCAL: RUA MAESTRO CARDIM, 60
BAIRRO: BELA VISTA – SÃO PAULO – SP
CONTRIBUINTE:

ZEPEC

ESCALA: 1:50

SITUAÇÃO SEM ESCALA



DECLARO QUE A APROVAÇÃO DO PROJETO NÃO IMPLICA NO RECONHECIMENTO POR PARTE DA PREFEITURA DO DIREITO DE PROPRIEDADE DO TERRENO

PROPRIETÁRIO
PREFEITURA MUNICIPAL DE SÃO PAULO

AUTOR DO PROJETO
LUIZ FERNANDO DE ALMEIDA – ARQUITETO
CAU: A80309-0

ÁREAS
VER PLANTA

CO-AUTORA DO PROJETO
MARIANA VICTOR DE FARIA – ARQUITETA
CAU: A67814-7

CO-AUTOR DO PROJETO
BENJAMIM MOTTA SAVIANI – ARQUITETO
CAU: A103707-2
COLABORADORES: ARQ. PAULA TEDESCO E MATHEUS SANTA CRUZ
EST/ BÁRBARA VAN SEBROECK/ESTEVÃO SABATIER/MARIANA VETRONÉ
EST/ LUIZ FELIPE HELOU/PAULA DAL MASO

REV	RESP	DATA	OBS



JANELA PORTA TIPO 01

LJP01
ESQUADRIA DE MADEIRA ESMALTADA

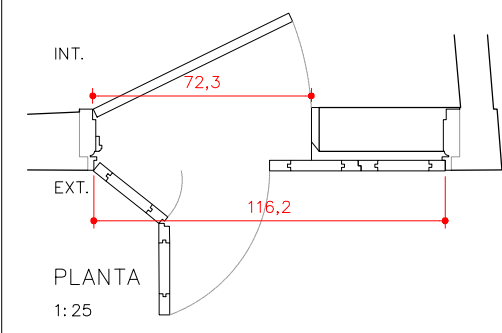
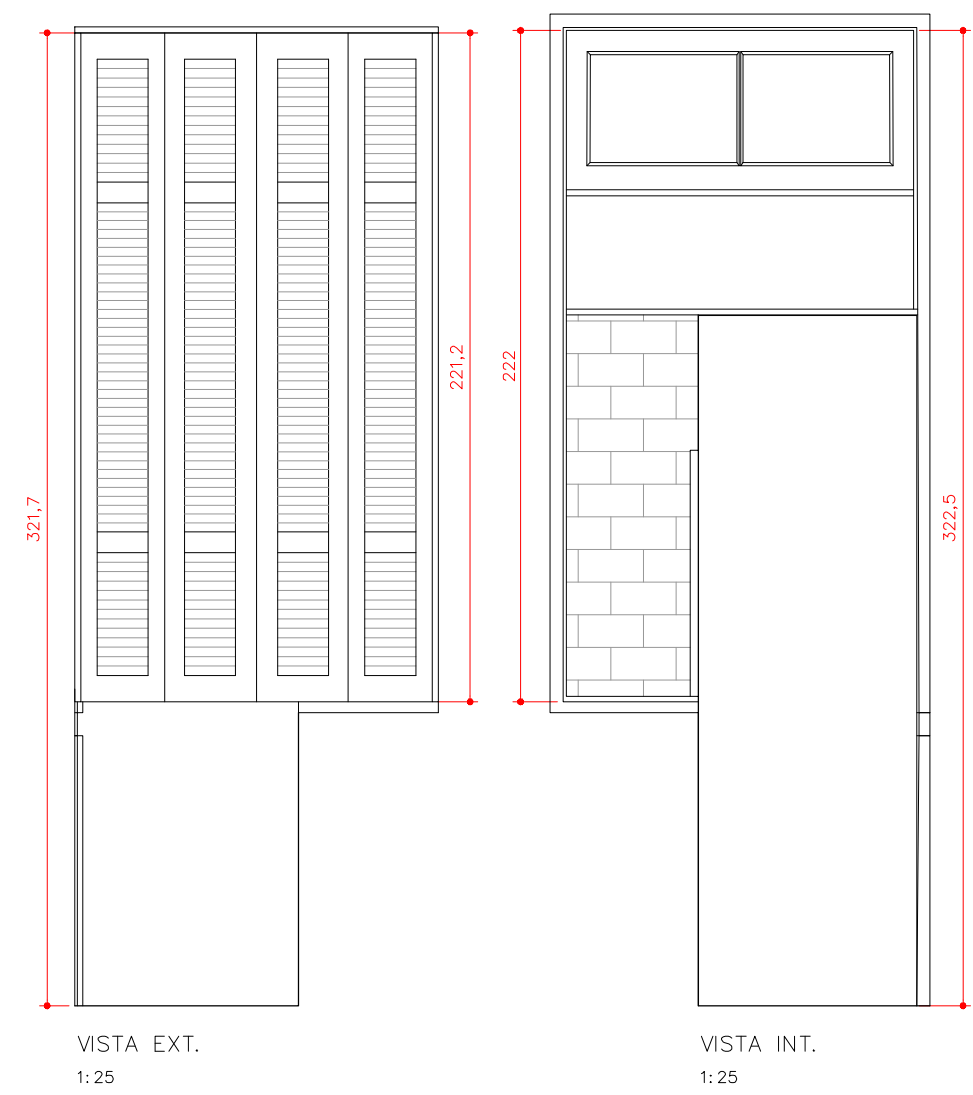

JANELA TIPO 01

LJ01
ESQUADRIA DE MADEIRA ESMALTADA

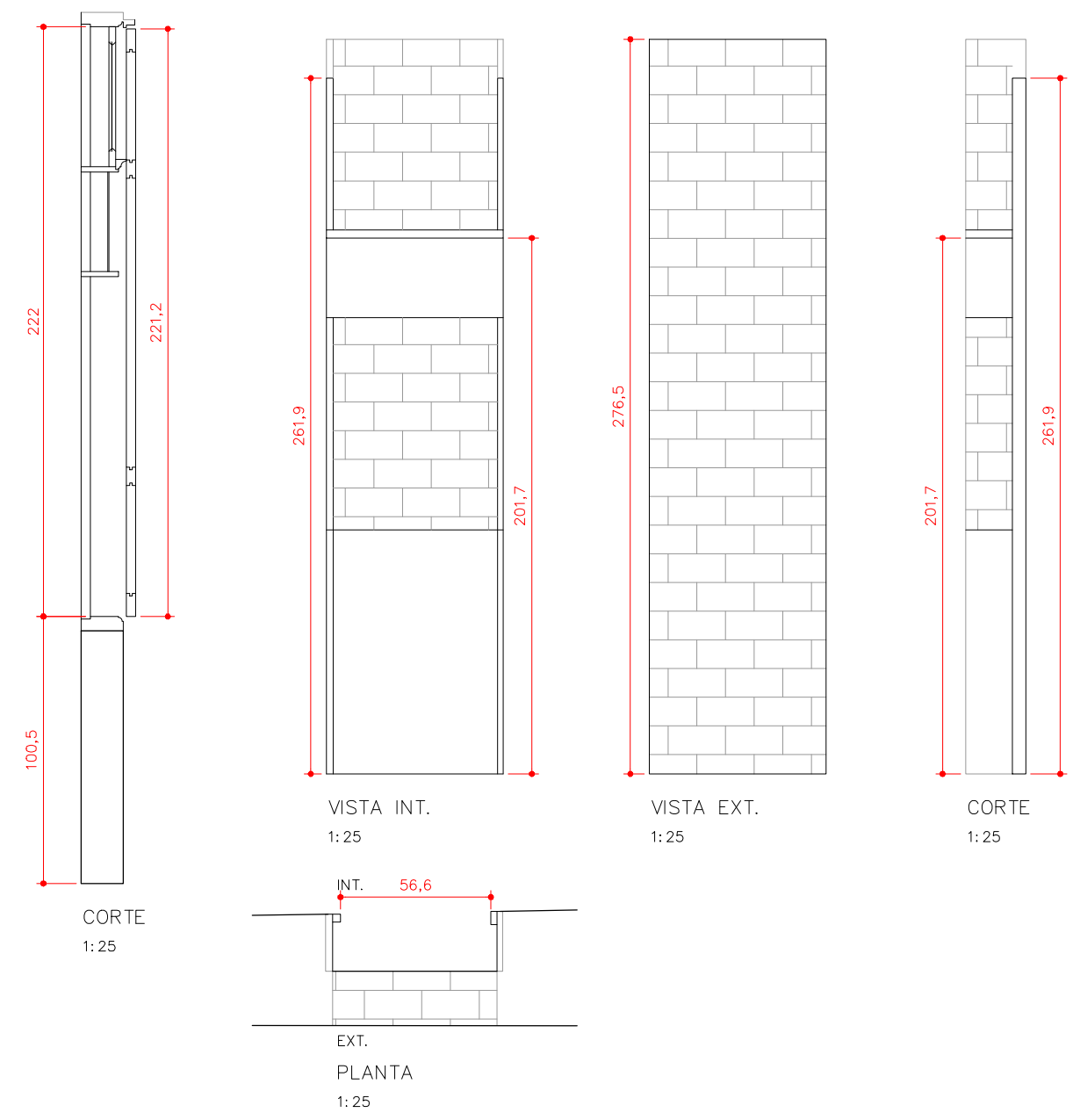

JANELA TIPO 02

LJ02
ESQUADRIA DE MADEIRA ESMALTADA

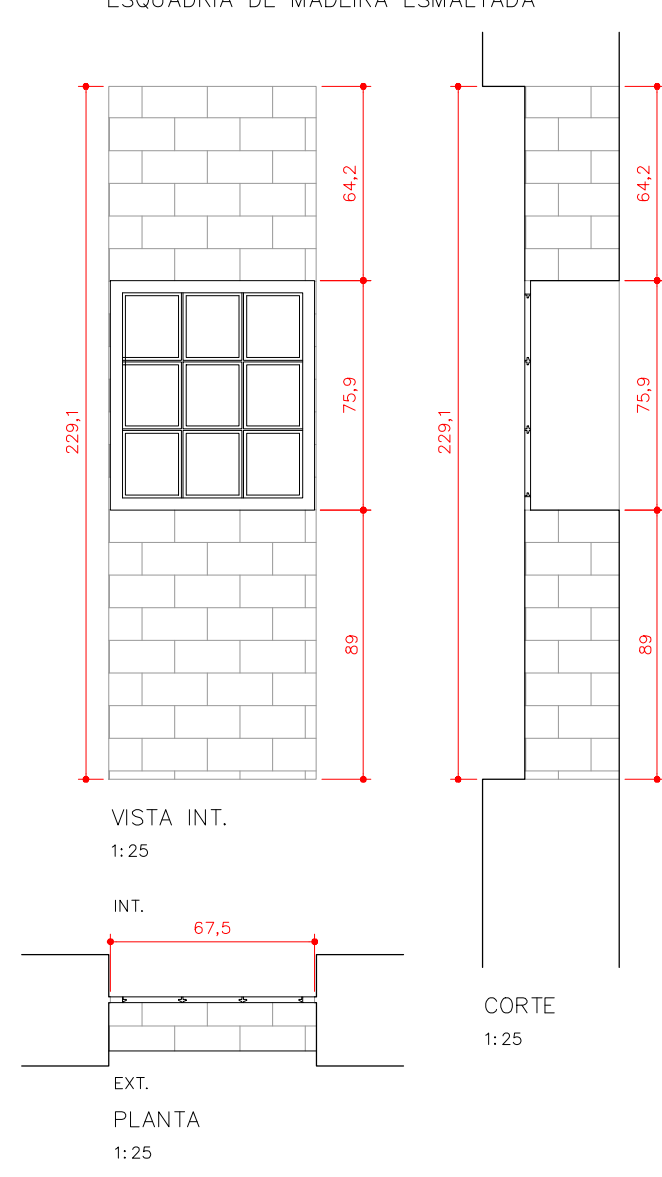

JANELA TIPO 03

LJ03
ESQUADRIA DE MADEIRA ESMALTADA

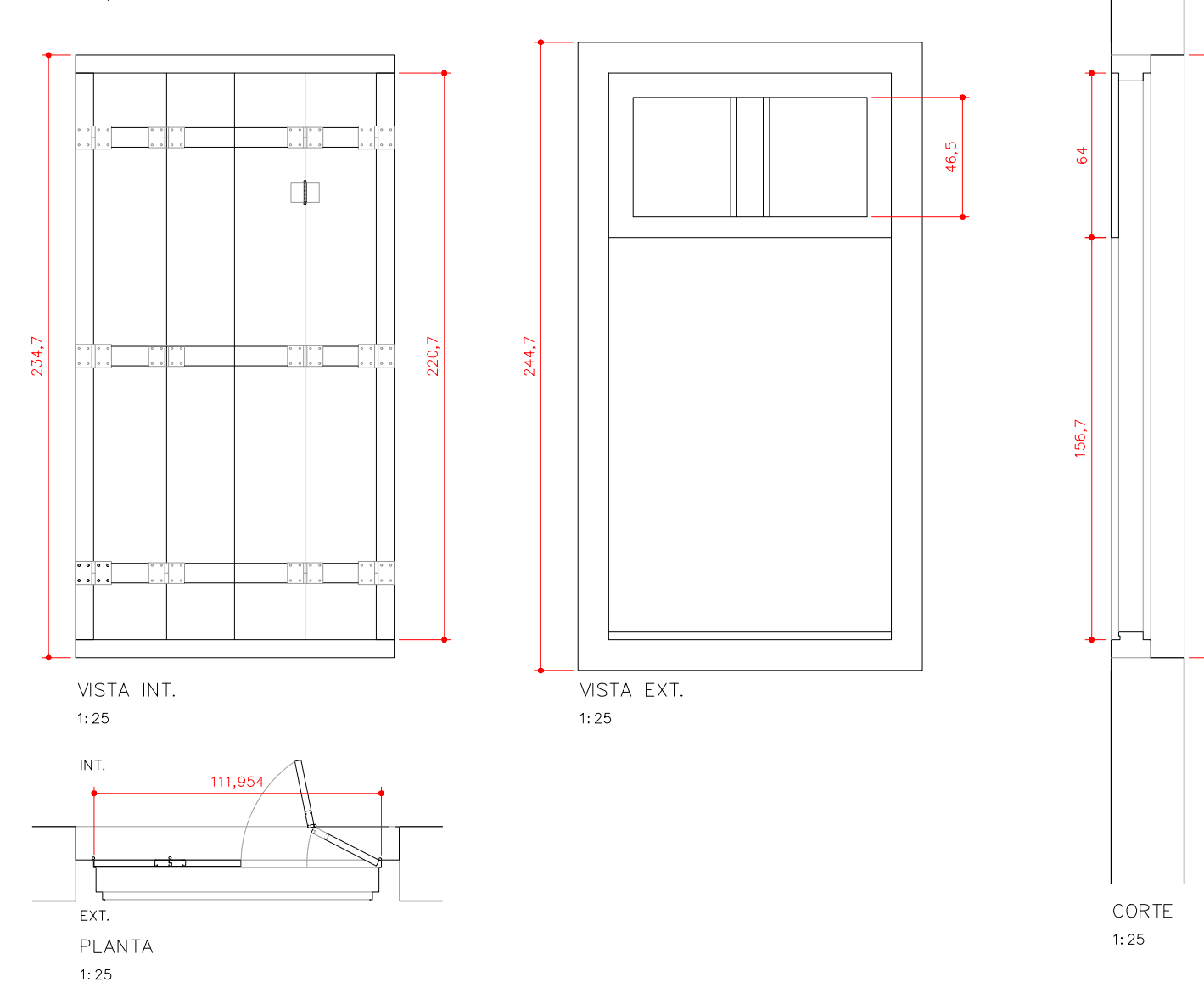

JANELA TIPO 04

LJ04, LJ12
ESQUADRIA DE MADEIRA ESMALTADA

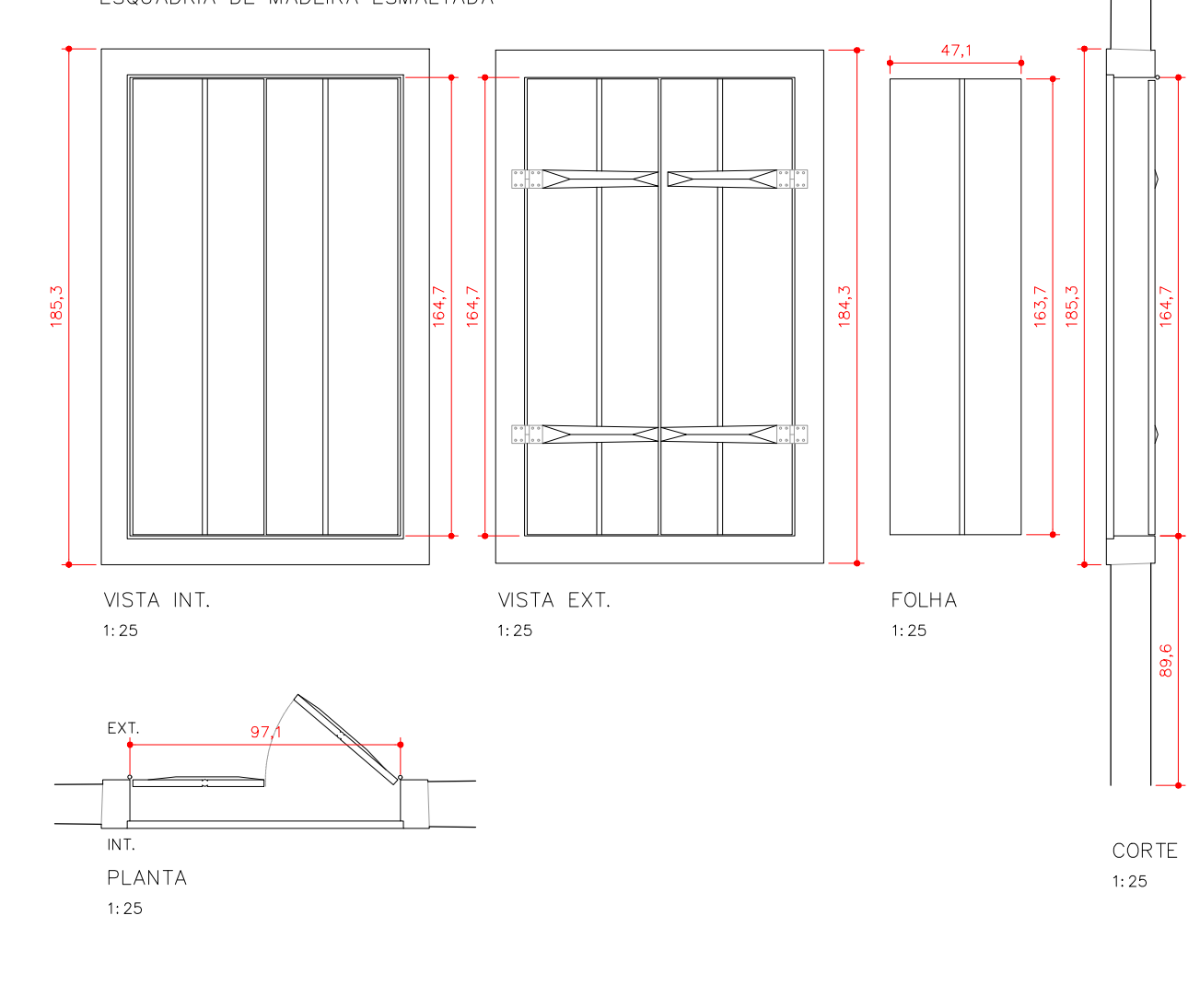

JANELA TIPO 06

LJ06
ESQUADRIA DE MADEIRA ESMALTADA

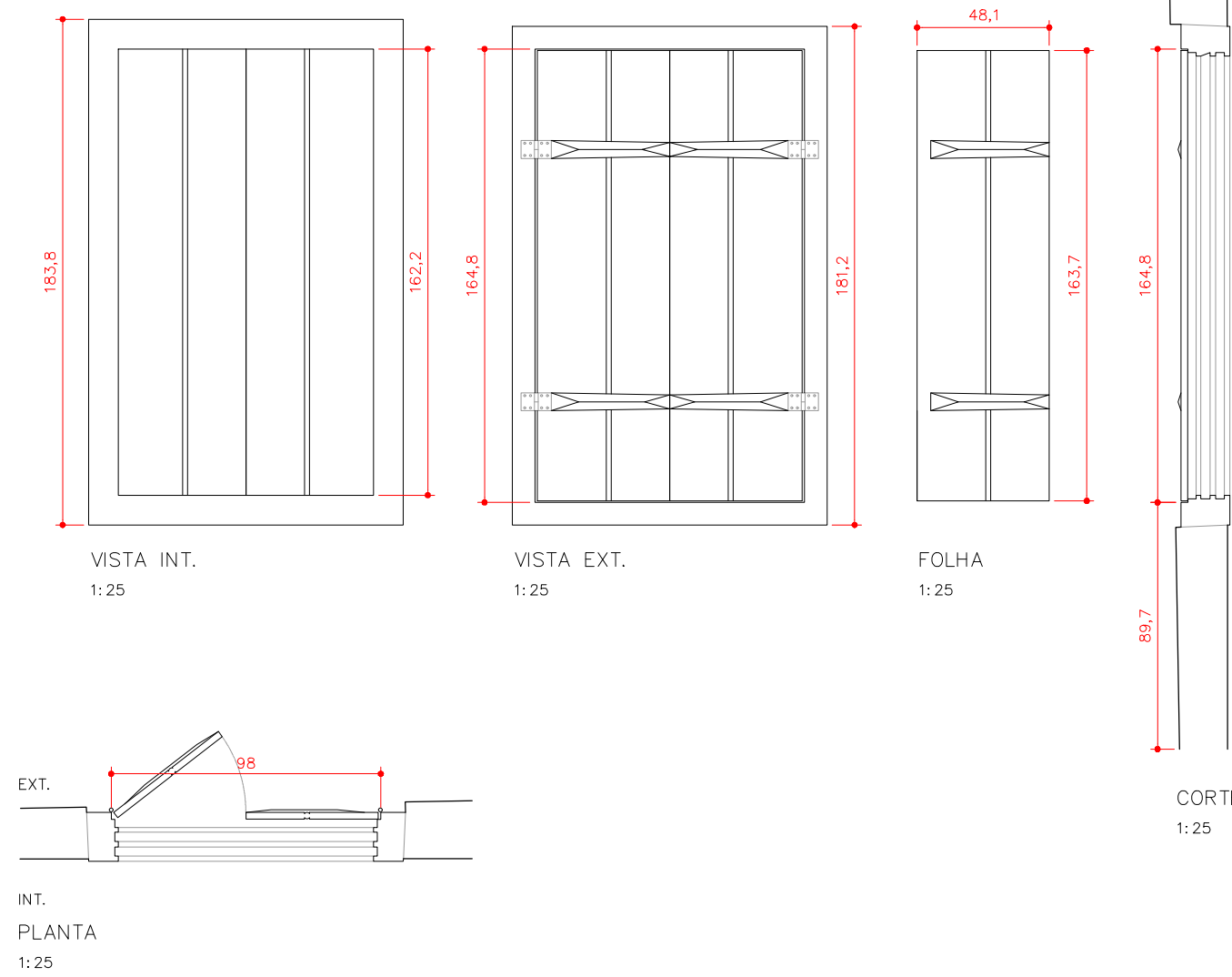

JANELA TIPO 06

LJ13
ESQUADRIA DE MADEIRA ESMALTADA

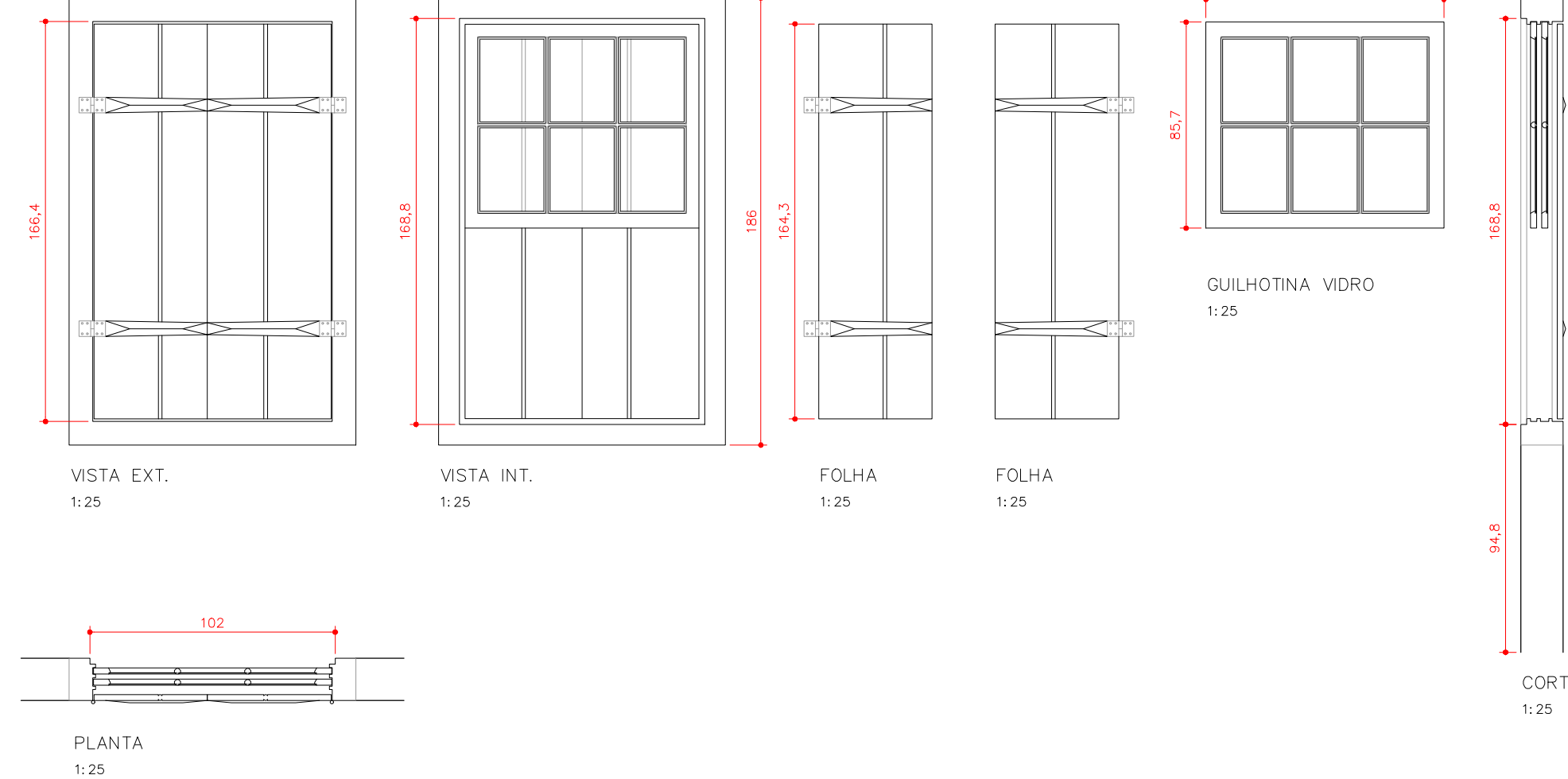

JANELA TIPO 05

LJ05
ESQUADRIA DE FERRO

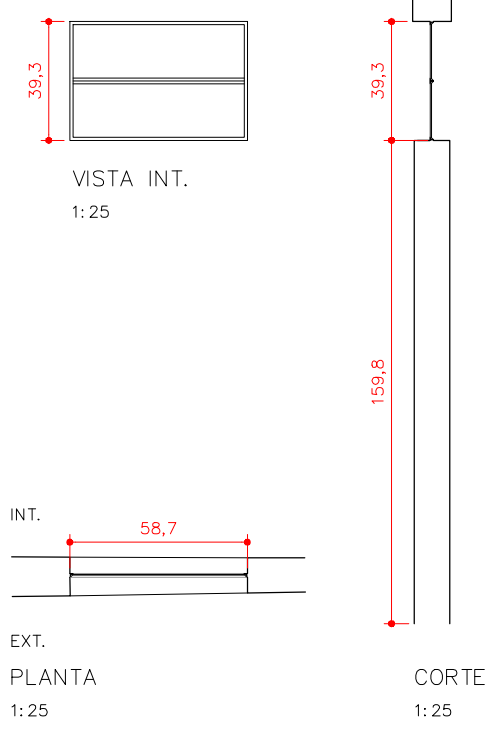

JANELA TIPO 07

LJ07
ESQUADRIA DE FERRO

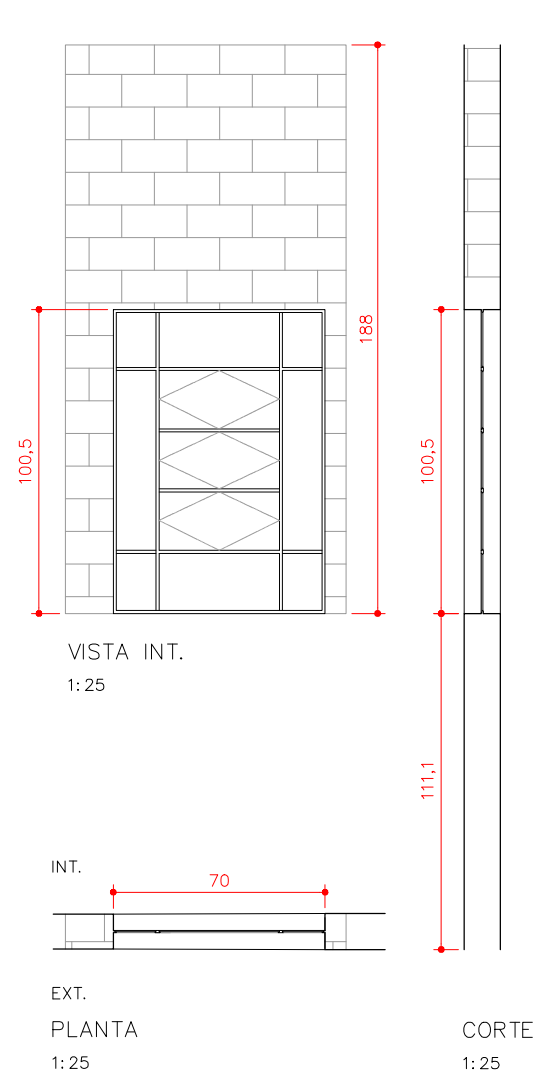

JANELA TIPO 08

LJ08
ESQUADRIA DE FERRO

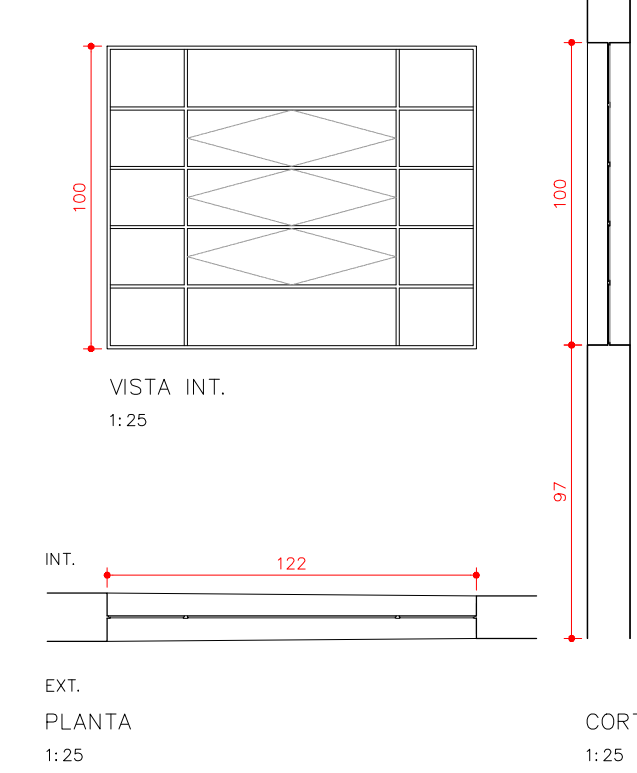

JANELA TIPO 09

LJ09
ESQUADRIA DE FERRO

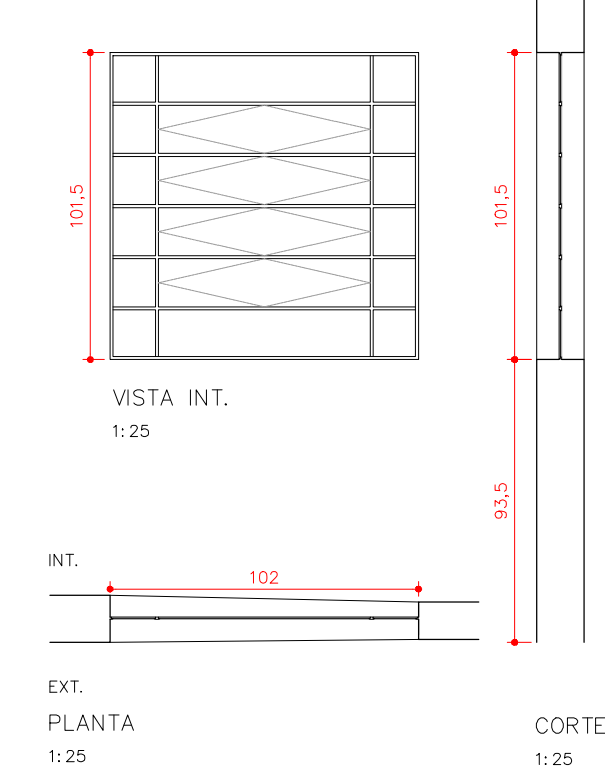

JANELA TIPO 10

LJ10
ESQUADRIA DE FERRO

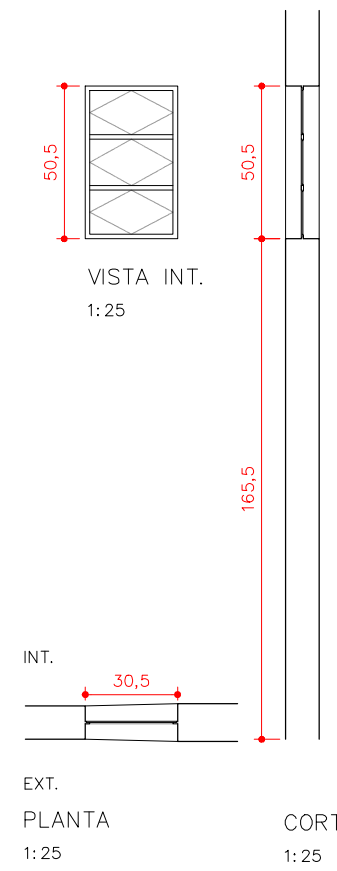

JANELA TIPO 11

LJ11
ESQUADRIA DE MADEIRA ESMALTADA COM VENEZIANA



TABELA DE VARIAÇÕES DIMENSIONAIS – JANELAS

SIGLA	H	V	P	OBS:
LJP01	321,7	116,2	-	Tipo 1 – Batente modificado para abertura de porta.
LJ01	276,5	55,63	91,8	Tipo 1 – Apenas batente.
LJ02	75,9	67,5	187,0	Tipo 2 – Vão parcialmente entaipado, esquadria fixa.
LJ03	235,7	110,2	82,9	Tipo 3
LJ04	97,1	164,7	97,1	Tipo 4
LJ05	39,3	58,7	89,7	Tipo 5 – Janela fixa.
LJ06	164,8	115,968	159,8	Tipo 6
LJ07	100,5	70,0	111,094	Tipo 7 – Vão parcialmente entaipado, janela basculante.
LJ08	100,02	122,0	97,0	Tipo 8 – Janela basculante.
LJ09	101,5	102,0	93,5	Tipo 9 – Janela basculante.
LJ10	50,5	30,5	165,5	Tipo 10 – Janela basculante.
LJ11	222,7	55,4	99,1	Tipo 11 – Janela com veneziana abstruída.
LJ12	164,7	98,9	101,3	Tipo 4
LJ13	166,4	102,0	94,8	Tipo 6 – Folha guilhotina com vidro

RESTAURAÇÃO, CONSERVAÇÃO E ADEQUAÇÃO

FOLHA
14/15

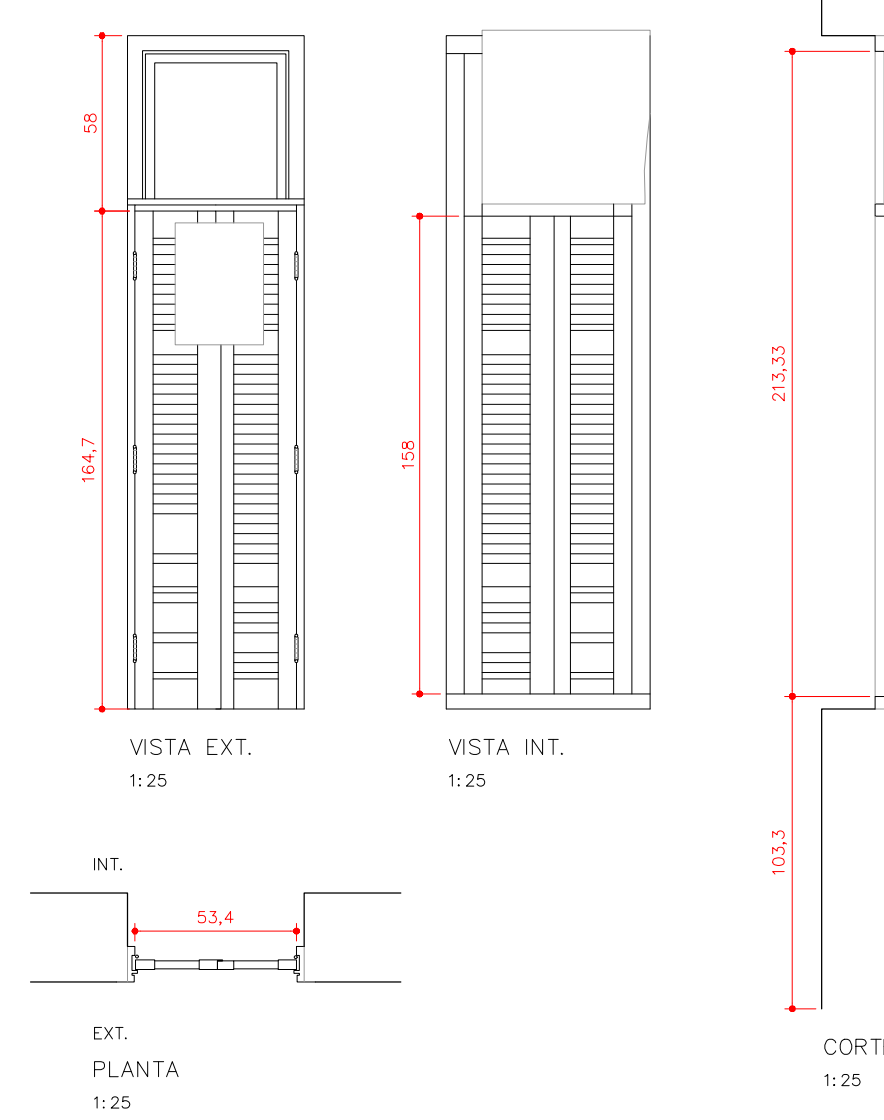
ASSUNTO: BLOCO 04 – LEVANTAMENTO DE ESQUADRIAS
JANELAS
SECRETARIA MUNICIPAL DE CULTURA
PREFEITURA MUNICIPAL DE SÃO PAULO

LOCAL: RUA MAESTRO CARDIM, 60
BAIRRO: BELA VISTA – SÃO PAULO – SP

CONTRIBUINTE: ZEPEC

ESCALA: 1:25

SITUAÇÃO SEM ESCALA

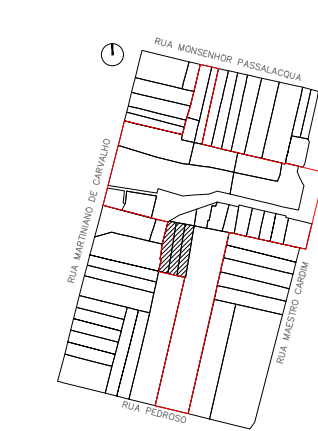

DECLARO QUE A APROVAÇÃO DO PROJETO NÃO IMPLICA NO RECONHECIMENTO POR PARTE DA PREFEITURA DO DIREITO DE PROPRIEDADE DO TERRENO

PROPRIETÁRIO
PREFEITURA MUNICIPAL DE SÃO PAULO

AUTOR DO PROJETO
LUIZ FERNANDO DE ALMEIDA – ARQUITETO
CAU:A80309-0

ÁREAS
VER PLANTA

CO-AUTORA DO PROJETO
MARIANA VICTOR DE FARIA – ARQUITETA
CAU:A67814-7

CO-AUTOR DO PROJETO
BENJAMIM MOTTA SAVIANI – ARQUITETO
CAU:A103707-2
COLABORADORES: ARG. PAULA TEDESCO E MATEUS SANTA CRUZ
ESTRIBARRIA VAN SEBROCK/ESTRIBARRIO SABATIER/MARIANA VETROME
ESTRIBARRIO FELIPE HELOU/PAULA DAL MASO

REV	RESP	DATA	OBS

